



*Junta de Freguesia de Tortosendo
Concelho de Covilhã*

CERTIDÃO

José Rogério Evaristo Filipe, Vogal com funções de Secretário da Junta de Freguesia da Vila de Tortosendo, Concelho de Covilhã, certifica que tendo examinado as actas da Junta de Freguesia, encontrou exarada a seguinte deliberação na acta relativa à reunião realizada no dia trinta e um de Dezembro do ano de dois mil e quinze.-----

CONTA DE GERÊNCIA DO ANO DE DOIS MIL E QUINZE -----

Foram presentes à reunião os mapas da Conta de Gerência: Controle Orçamental de Despesa e Receita, Operações de Tesouraria e Fluxos de Caixa, relativos ao ano de dois mil e quinze. -----

O senhor tesoureiro informou que acompanhou regularmente as contas da Freguesia e que os documentos se encontram devidamente arquivados nos serviços administrativos, tendo proposto a aprovação das mesmas. -----

Discutida e analisada a conta de gerência, foi depois aprovada por unanimidade e vai ser enviada à Assembleia de Freguesia para aprovação por este Órgão.-----

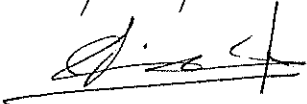
*está conforme o original
20/04/2016
*



Freguesia de Tortosendo

CARACTERIZAÇÃO DA ENTIDADE

Ano de 2015

CARACTERIZAÇÃO DA ENTIDADE

1. Identificação da Entidade	
1.1. Endereço Postal	
Designação: FREGUESIA DE TORTOSENDO	
Morada: AV. VIRIATO 106 - 106A - 6200 - 725 TORTOSENDO	
Concelho: COVILHÃ	
Nº de Identificação Fiscal: 507252047	
Telefone: 275951187	
Fax: 275098268	
Email: info@jf-tortosendo.pt	
Regime Financeiro: Regime Simplificado do POCAL	
1.2. Número de Eleitores	
Mais de 20.000 eleitores	<input type="checkbox"/>
Mais de 10.000 e menos de 20.000 eleitores	<input type="checkbox"/>
Mais de 5.000 e menos de 10.000 eleitores	<input checked="" type="checkbox"/>
Menos de 5.000 eleitores	<input type="checkbox"/>
2. Legislação	
Data de Constituição: - -	
Publicado no D. R. de:	
3. Estrutura Organizacional	
Tem órgãos de natureza consultiva	<input checked="" type="checkbox"/>
Tem órgãos de fiscalização	<input checked="" type="checkbox"/>
Organograma actualizado	<input checked="" type="checkbox"/> (ver anexo I)
4. Descrição Sumária das Actividades	
A JUNTA DE FREGUESIA DE TORTOSENDO tem como missão servir os cidadãos da Freguesia de Tortosendo, no âmbito das competências e atribuições definidas pela legislação, exclusivamente ao serviço do interesse público, mediante o exercício das actividades próprias e ou delegadas dos seus serviços, de forma eficiente, planeada e	

Handwritten signature and initials

CARACTERIZAÇÃO DA ENTIDADE

5. Recursos Humanos				
5.1. Membros do Órgão Executivo: 5 Membros				
5.2. Membros da Assembleia: 13 Elementos				
5.3. Pessoal da Autarquia:				
Pessoal do Quadro: 7 Funcionários				
Pessoal Contratado: 0 Funcionários				
Pessoal em Regime de Tarefa ou Avença: 0 Funcionários (ver anexo II)				
6. Organização Contabilística				
Descrição e características do sistema informático:				
GLOBALSOFT - Autarquias 2009 POCAL SIMPLICADO Versão 7.1.8.03, Produto inscrito no reportório ASSOFT, Registo N. 1072/D/03				
Tipo de Informação:				
Versão Base de Dados Anos Contabilísticos 7.0.12 SQLServer Versão Base de Dados Contabilidade 7.0.7 SQLServer				
Outras Informações:				
Aplicação desenvolvida em Visual FoxPro9.0, Crystal Reports SQLServer Base de dados em SQLServer				
7. Outra Informação				
7.1. Regulamentos Internos e Outros Documentos Informativos				
	Data Aprovação		Data Alteração	
	Órgão Executivo	Órgão Deliberativo	Órgão Executivo	Órgão Deliberativo
Inventário:	28-03-2015	30-04-2015	--	--
Norma de Controlo Interno:	29-11-2002	17-12-2002	--	--
Balanço Inicial:	--	--	--	--
Normas Regulamentares à Execução do Orçamento:	--	--	--	--
Outras:	--	--	--	--
7.2. Acções Inspectivas				
	Anos de Incidência			
	2015	2014	2013	2012
Inspecção Geral das Finanças	--	--	--	--
Inspecção Geral da Administração do Território	--	--	--	--
Tribunal de Contas	--	--	--	--
Outras	--	--	--	--

Handwritten notes and initials in the top right corner.

CARACTERIZAÇÃO DA ENTIDADE

7. Outra Informação			
7.3. Documentos de Gestão			
	Data de Aprovação pelo Órgão Executivo	Data de Aprovação pelo Órgão Deliberativo	Observações
Grandes Opções do Plano	18-12-2014	30-12-2014	
Orçamento	18-12-2014	30-12-2014	
Documentos de Prestação de Contas	--	--	
Outras	--	--	

8. Outras Informações Consideradas Relevantes

ORGÃO EXECUTIVO

Em 31 de Dezembro de 2015

Arabela Gomes

[Signature]

ORGÃO DELIBERATIVO

Em ___ de _____ de _____



29.
F. B. B.
4

Freguesia de Tortosendo

ANEXO I

ORGANOGRAMA

Ano de 2015



25.
Jul
2015

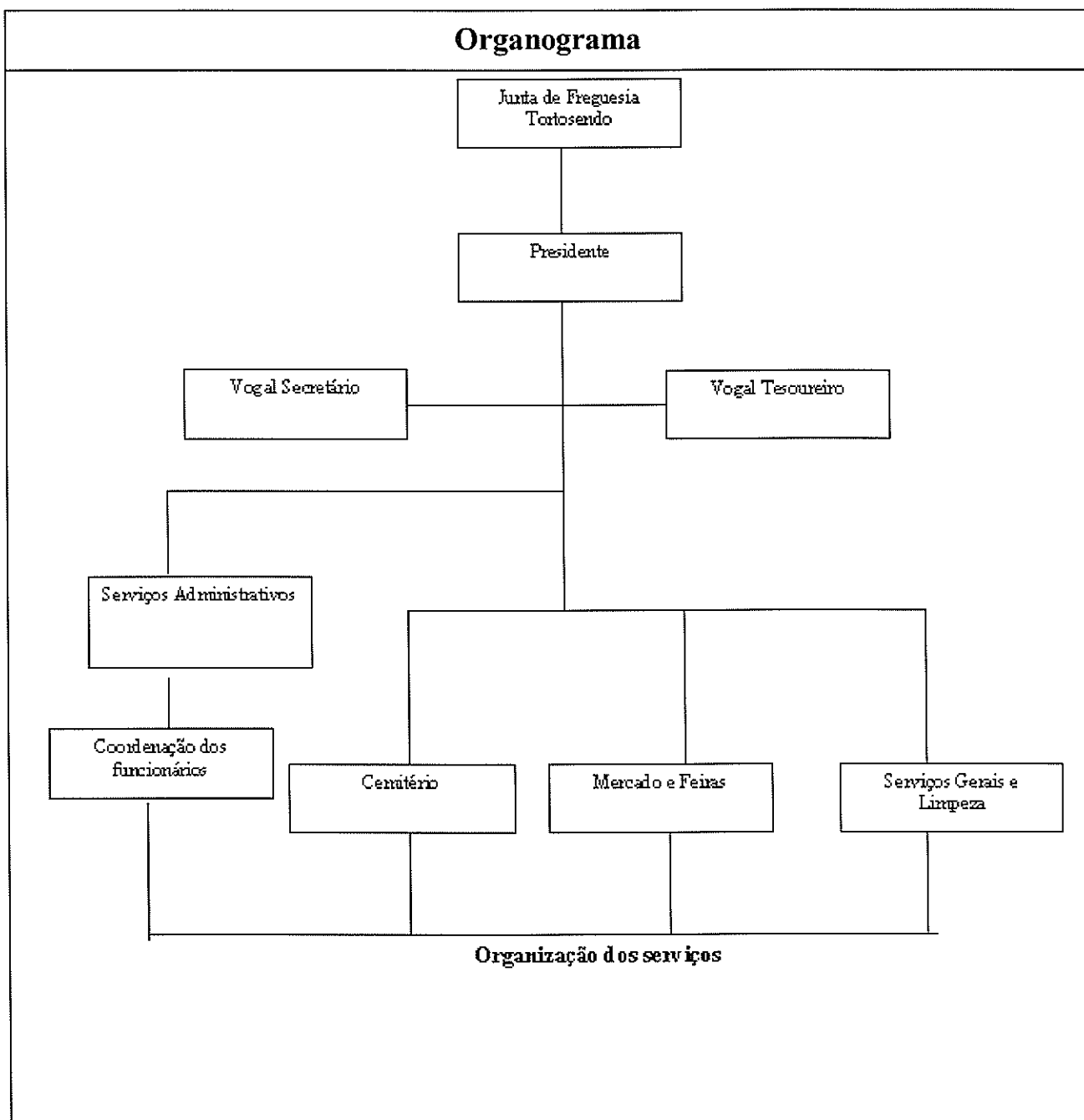



Freguesia de Tortosendo

ANEXO II

RECURSOS HUMANOS

Ano de 2015

↓
D.R.
ZLR,
\$

1
26.
26.12
β

Recursos Humanos

1. Membros do Órgão Executivo

- Presidente: DAVID JOSÉ CARRIÇO RAPOSO DA SILVA
- Secretário: LUISA MARIA DE ALMEIDA CRAVEIRO COSTA
- Tesoureiro: FERNANDO ADELINO PEREIRA FRAGOSO FERNANDES
- Vogal: MARCO PAULO ANTUNES NUNES
- Vogal: MERICIA MARIA ANDRADE DOS PASSOS

2. Membros da Assembleia

- Membro: JOSE ROGÉRIO EVARISTO FILIPE
- Membro: ANABELA AMRAL POMBO GOMES
- Membro: JOSE MANUEL CARROLA PROENÇA
- Membro: MARIA JOSÉ DA SILVA SANTOS
- Membro: ARMANDO LOURO FERREIRA
- Membro: EULALIA MARIA ANTUNES RAMOS
- Membro: FERNANDO QUELHAS SILVESTRE
- Membro: JOÃO CARLOS RAPOSO LOPES
- Membro: FERNANDO MANUEL BRITO MOURA
- Membro: EDNA MARISA SANTOS GREGÓRIO
- Membro: ONDINA FERNANDA NASCIMENTO GONÇALVES
- Membro: CASIMIRO LOPES DOS SANTOS
- Membro: MARTA ISABEL DA SILVA FARINHA GOMES RODRIGUES

3. Pessoal da Autarquia

Pessoal do Quadro

- JOÃO ANTÓNIO ESTEVES
- FRANCISCO JOSÉ OLIVEIRA MACEIRAS
- ANTÓNIO JOSÉ CARROLA PROENÇA
- MARIA DE LURDES DE SOUSA MENDES VIDAL
- VASCO MANUEL MARIANO CARROLA
- RICARDO MANUEL ELVAS PROENÇA
- ALEXANDRA SOFIA MENDES TOSCANO



ANEXO VIII*

RELAÇÃO NOMINAL DE RESPONSÁVEIS

Designação da Entidade	Freguesia de Tortosendo
------------------------	-------------------------

Gerência	2015				
Nome	Situação na Entidade	Remuneração Líquida Auferida	Período de Responsabilidade	Morada	
DAVID JOSE CARRIÇO RAPOSO DA SILVA	PRESIDENTE	0,00	01/01/2015 A 31/12/2015	TORTOSENDO	
FERNANDO ADELINO PEREIRA FRAGOSO FERNANDES	TESOUREIRO	0,00	01/01/2015 A 31/12/2015	TORTOSENDO	
LUIZA MARIA DE ALMEIDA CRAVEIRO COSTA	SECRETÁRIA	0,00	01/01/2015 A 31/12/2015	TORTOSENDO	
MARCO PAULO ANTUNES NUNES	VOGAL	0,00	01/01/2015 A 31/12/2015	TORTOSENDO	
MERÍCIA MARIA ANDRADE DOS PASSOS	VOGAL	0,00	01/01/2015 A 31/12/2015	TORTOSENDO	

O Dirigente responsável pela área Administrativa e/ou Pessoal

Assinatura.....

O Membro do executivo responsável pela área/pelouro de pessoal/recursos humanos

Assinatura.....



1
26.
2015
P.

Freguesia de Tortosendo

Fluxos de Caixa

Ano de 2015



Data: 31-12-2015

Fluxos de Caixa

(Unidade: euros)

Recebimentos			Pagamentos		
Saldo da gerência anterior:			Despesas orçamentais:		
Execução orçamental	5.259,75		Correntes	263.670,12	
Operações de tesouraria	0,00	5.259,75	Capital	130.194,58	393.864,70
Receitas orçamentais:			Operações de tesouraria		971.279,62
Correntes	389.813,60		Saldo para a gerência seguinte:		
Capital	0,00	389.813,60	Execução orçamental	1.208,65	
Operações de tesouraria		971.279,62	Operações de tesouraria	0,00	1.208,65
Total		1.366.352,97	Total		1.366.352,97

Contas de Ordem

Saldo da gerência anterior:			Garantias e cauções accionadas		0,00
Garantias e cauções	0,00		Garantias e cauções devolvidas		0,00
Recibos para cobrança	0,00	0,00	Receita virtual cobrada		0,00
Garantias e cauções prestadas		0,00	Receita virtual anulada		0,00
Receita virtual liquidada		0,00	Saldo para a gerência seguinte:		
Total		0,00	Garantias e cauções	0,00	
			Recibos para cobrança	0,00	0,00
			Total		0,00

ORGÃO EXECUTIVO

Em 30 de Dezembro de 2015

[Signature]

Ásela Gomes

[Signature]

ORGÃO DELIBERATIVO

Em ___ de ___ de ___



Freguesia de Tortosendo

Mapa de Controlo Orçamental de Receita

Ano de 2015



Controlo Orçamental - Receita

Hora: 14:59:23

Data: 31-12-2015

Funcionário: João António Esteves

(Unidade: euros)

Código	Código POCAL	Descrição	Previsões corrigidas	Receitas por cobrar no início do ano	Receitas liquidadas	Liquidações anuladas	Receitas cobradas brutas	Reembolsos e restituições		Receita cobrada líquida	Receitas por cobrar no final do ano	Grau de execução orçamental das receitas
								Emitidos	Pagos			
01												
01.02		Outros										
01.02.02		Contribuição autárquica										
01.02.02.01		IM1 prédios rústicos	10.000,00		19.586,98		19.586,98			19.586,98		195,86 %
02		Impostos indirectos										
02.02		Outros										
02.02.06		Impostos indirectos específicos das autarquias locais										
02.02.06.05		Publicidade	500,00		1.100,00		1.100,00			1.100,00		220,00 %
04		Taxas, multas e outras penalidades										
04.01		Taxas										
04.01.23		Taxas específicas das autarquias locais										
04.01.23.01		Mercados	5.500,00		5.511,70		5.511,70			5.511,70		100,21 %
04.01.23.02		Feiras	5.000,00		4.043,00		4.043,00			4.043,00		80,86 %
04.01.23.03		Sepulturas e ossários	2.400,00		8.700,00		8.700,00			8.700,00		362,50 %
04.01.23.04		Caniçais	1.000,00		1.410,20	6,60	1.403,60			1.403,60		140,36 %
04.01.23.05		Atestados e certidões	6.500,00		2.177,50		2.177,50			2.177,50		33,50 %
04.01.23.99		Outras	500,00		577,00		577,00			577,00		115,40 %
05		Juros - Sociedades financeiras										
05.02		Bancos e outras instituições financeiras										
05.02.01		Juros bancários	100,00									
05.02.01.01		A Transportar	31.500,00		43.106,38	6,60	43.099,78			43.099,78		136,82 %

Handwritten signature and initials: J. A. Esteves



Freguesia de Tortosendo

Data: 01-01-2015

A

Data: 31-12-2015

Pag.: 2

Controlo Orçamental - Receita

Hora: 14:59:23

Data: 31-12-2015

Funcionário: João António Esteves

(Unidade: euros)

Código	Descrição	Previsões corrigidas	Receitas por cobrar no início do ano	Receitas liquidadas	Liquidações anuladas	Receitas cobradas brutas	Reembolsos e restituições		Receita cobrada líquida	Receitas por cobrar no final do ano	Grau de execução orçamental das receitas
							Emitidos	Pagos			
05.10	Rendas										
05.10.01	Terrenos	1.595,40		1.595,40		1.595,40			1.595,40		100,00 %
05.10.01.01	Antenas										
06	Transferências correntes										
06.03	Administração central										
06.03.01	Estado	60.618,00		60.474,04		60.474,04			60.474,04		99,76 %
06.03.01.04	Fundo de Financiamento das Freguesias										
06.03.01.99	Outras	100,00									
06.03.01.99.02	Outros										
06.03.06	Estado - Participação comunitária em projectos	7.500,00									
06.03.06.01	RUDE	1.000,00									
06.03.06.02	POPH	209.375,00		22.171,63		22.171,63			22.171,63		10,58 %
06.03.06.03	PRODER										
06.05	Administração local										
06.05.01	Continente										
06.05.01.01	Câmara Municipal da Covilhã	60.753,72		71.472,75		71.472,75			71.472,75		117,64 %
06.05.01.01.01	Investimentos na Freguesia	98.692,11	8.630,41	114.121,33		117.664,14			117.664,14		119,22 %
06.05.01.01.02	Delegação de competências	2.600,00		1.552,06		1.552,06			1.552,06		59,69 %
06.05.01.01.03	Actos eleitorais	3.600,00	278,45	1.935,02		2.213,47			2.213,47		61,48 %
06.05.01.04	Cartão Social Municipal										
06.06	Segurança social	477.334,23	8.908,86	316.428,61	6,60	320.243,27			320.243,27		67,08 %
	A Transportar										

AS.
JAP.
S



Controlo Orçamental - Receita

Hora: 14:59:23

Data: 31-12-2015

Funcionário: João António Esteves

(Unidade: euros)

Código	Código POCAL	Descrição	Previsões corrigidas	Receitas por cobrar no início do ano	Receitas liquidadas	Liquidações anuladas	Receitas cobradas brutas	Reembolsos e restituições		Receita cobrada líquida	Receitas por cobrar no final do ano	Grau de execução orçamental das receitas
								Emitidos	Pagos			
06.06.04		Outras transferências										
06.06.04.01		Trabalhadores/desemp. situação carência	500,00									
06.06.04.02		Protocolo apresentação desempregados	7.545,66		8.803,56		8.803,56			8.803,56		116,67 %
07		Venda de bens e serviços correntes										
07.01		venda de bens										
07.01.06		Produtos agrícolas e pecuários										
07.01.06.01		Baldios	750,00									
07.01.99		Outros										
07.01.99.01		Medalhas, salvas, postais e emblemas	100,00									
07.02		Serviços										
07.02.08		Serviços sociais, recreativos, culturais e de desporto										
07.02.08.01		Serviços Sociais										
07.02.08.01.01		Tempos livres	5.000,00		7.165,00		7.165,00			7.165,00		143,30 %
07.02.08.01.02		Outros	100,00		837,50		837,50			837,50		837,50 %
07.02.08.02		Serviços recreativos										
07.02.08.02.01		Piscina	5.000,00		4.152,00		4.152,00			4.152,00		83,04 %
07.02.08.02.02		Parque de campismo/zona de lazer	6.000,00		11.098,10		11.098,10			11.098,10		184,96 %
07.02.09		Serviços específicos das autarquias										
07.02.09.05		Cemitérios										
07.02.09.05.01		Inumações em coval	500,00		2.579,00		2.579,00			2.579,00		515,80 %
07.02.09.07		Parques de estacionamento										
		A Transportar	502.829,83	8.908,86	351.063,77	6,60	354.878,41			354.878,43	5.087,60	70,57 %

Handwritten signature and initials.



Controlo Orçamental - Receita

Hora: 14:59:23
 Data: 31-12-2015
 Funcionário: João António Esteves

Código	Código POCAL	Descrição	(Unidade: euros)												
			Previsões corrigidas	Receitas por cobrar no início do ano	Receitas liquidadas	Liquidações anuladas	Receitas cobradas brutas	Reembolsos e restituições		Receita cobrada líquida	Receitas por cobrar no final do ano	Grau de execução orçamental das receitas			
								Emitidos	Pagos						
07.02.09.07.01		Parâmetros	2.400,00		2.067,10		2.067,10			2.067,10					86,12 %
07.02.09.99		Outros													
07.02.09.99.01		Cantina escola da feira	2.500,00	2.985,40	2.492,00		5.477,40			5.477,40					219,09 %
07.02.09.99.02		Agenciamento Estação Postal	9.600,00		14.388,47		14.388,47			14.388,47					149,87 %
07.03		Rendas													
07.03.02		Edifícios													
07.03.02.01		Esplanada do largo da feira	4.104,00		4.104,00		4.104,00			4.104,00					100,00 %
07.03.02.02		Restaurante parque de campismo	4.800,00		4.800,00		4.800,00			4.800,00					100,00 %
07.03.02.03		Esplanada Parque S. Miguel	1.000,00												
08		Outras receitas correntes													
08.01		Outras													
08.01.99		Outras													
08.01.99.99		Diversas													
08.01.99.99.01		Outros	2.500,00		4.467,04		4.098,20			4.098,20			369,74		163,92 %
09		Venda de bens de investimento													
09.01		Terrenos													
09.01.06		Administração Pública - Administração local - Continente	1.000,00												
09.04		Outros bens de investimento													
09.04.03		Administração Pública - Administração Central - Estado													
09.04.03.03		Outros	1.000,00												
16		Saldo da Gerência Anterior													
		A Transportar	531.733,83	11.894,26	383.383,28	6,60	389.813,60			389.813,60			5.457,34		73,30 %

96.
ZLR



Controlo Orçamental - Receita

Hora: 14:59:23

Data: 31-12-2015

Funcionário: João António Esteves

Código	Código POICAL Descrição	Previsões corrigidas	Receitas por cobrar no início do ano	Receitas liquidadas	Liquidações anuladas	Receitas cobradas brutas	Reembolsos e restituições		Receita cobrada líquida	Receitas por cobrar no final do ano	Grau de execução orçamental das receitas
							Emitidos	Pagos			
16.01	Saldo Orçamental										
Total		531.733,83	11.894,26	383.383,28	6,60	389.813,60			389.813,60	5.457,34	

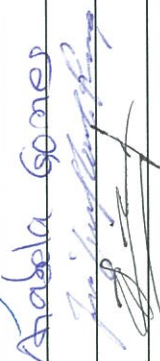
ORGÃO EXECUTIVO
 Em 31 de Dezembro de 2015

 Anabela Gomes

ORGÃO DELIBERATIVO
 Em _____ de _____



Freguesia de Tortosendo

Mapa de Controlo Orçamental (Despesa)

Ano de 2015

16.
2612
4



Hora: 15:00:51

Data: 31-12-2015

Funcionário: João António Esteves

Controlo Orçamental - Despesa

Código	Descrição	Compromissos assumidos				Despesas pagas	Diferenças			Grau de execução orçamental das despesas
		Dotações corrigidas	Exercícios		Total		Dotação não comprometida	Saldo	Compromissos por pagar	
			Exercício	Futuros						
. .01	Despesas com o pessoal									
. .01.01	Remunerações certas e permanentes									
. .01.01.01	Titulares de órgãos de soberania e membros	10.551.12			10.422.90	10.422.90		128.22	128.22	98.78 %
. .01.01.03	Pessoal dos quadros - Regime de função									
. .01.01.03.01	Pessoal em funções	16.495.16			16.489.81	16.489.81		5.35	5.35	99.96 %
. .01.01.04	Pessoal dos quadros - Regime contrato									
. .01.01.04.01	Pessoal em funções	18.754.52			17.897.34	17.897.34		857.18	857.18	95.42 %
. .01.01.06	Pessoal contratado a termo									
. .01.01.06.01	Pessoal em funções	6.055.12			3.618.66	3.618.66		2.436.46	2.436.46	59.76 %
. .01.01.06.02	CAFs e AECs	250.00						250.00	250.00	
. .01.01.07	Pessoal em regime de tarefa ou avença									
. .01.01.07.01	Vigilância e manutenção equipamentos	4.250.00			3.482.36	3.482.36		767.64	767.64	81.93 %
. .01.01.07.02	Zonas de lazer e recreio	12.059.75			12.025.00	12.025.00		34.75	34.75	99.71 %
. .01.01.07.03	Cantina	250.00						250.00	250.00	
. .01.01.07.04	CAFs e AECs	28.273.13			28.265.23	28.265.23		7.90	7.90	99.97 %
. .01.01.08	Pessoal aguardando aposentação	250.00						250.00	250.00	
. .01.01.09	Pessoal em qualquer outra situação									
. .01.01.09.01	Programas ocupacionais e inserção	2.301.60			1.368.53	1.368.53		933.07	933.07	59.45 %
. .01.01.13	Subsídio de refeição	10.670.30			10.165.20	10.165.20		505.10	505.10	95.26 %
. .01.01.14	Subsídio de férias e de Natal									
. .01.01.14.01	Subsídio de férias	3.414.08			3.410.66	3.410.66		3.42	3.42	99.89 %
	A Transportar	113.574.78			107.145.69	107.145.69		6.429.09	6.429.09	94.33 %



Hora: 15:00:52

Data: 31-12-2015

Funcionário: João António Esteves

Controlo Orçamental - Despesa

(Unidade: euros)

Código	Descrição	Código POCAL	Dotações corrigidas	Compromissos assumidos			Despesas pagas	Diferenças			Grau de execução orçamental das despesas
				Exercício	Exercícios Futuros	Total		Dotação não comprometida	Saldo	Compromissos por pagar	
.01.01.14.02	Subsídio de Natal		6.720,56	3.500,18		3.500,18	3.500,18	3.220,38	3.220,38		52,08%
.01.01.15	Remunerações por doença e		5.650,00	5.555,00		5.555,00	5.555,00	95,00	95,00		98,31%
.01.02	Abonos variáveis ou eventuais										
.01.02.02	Horas extraordinárias		3.400,00	3.108,17		3.108,17	3.108,17	291,83	291,83		91,41%
.01.02.03	Alimentação e alojamento		500,00	485,83		485,83	485,83	14,17	14,17		97,16%
.01.02.04	Ajudas de custo		2.050,00	2.037,83		2.037,83	2.037,83	12,17	12,17		99,40%
.01.02.05	Abono para falhas		3.240,00	2.409,65		2.409,65	2.409,65	830,35	830,35		74,37%
.01.02.12	Indemnizações por cessação de funções		500,00					500,00	500,00		
.01.02.13	Outros suplementos e prémios										
.01.02.13.03	Senhas de presença Assembleia de Freguesia		2.198,80	549,72		549,72	549,72	1.649,08	1.649,08		25,00%
.01.02.13.04	Eleições Autárquicas		5.200,00	1.500,00		1.500,00	1.500,00	3.700,00	3.700,00		28,84%
.01.03	Segurança Social										
.01.03.05	Contribuições para a Segurança Social										
.01.03.05.01	ADSE		3.400,00	3.182,75		3.182,75	3.182,75	217,25	217,25		93,61%
.01.03.05.02	Segurança Social										
.01.03.05.02.01	Caixa Geral de Aposentações		4.212,55	4.203,72		4.203,72	4.203,72	8,83	8,83		99,79%
.01.03.05.02.02	Segurança Social Regime Geral		8.474,20	8.454,61		8.454,61	8.454,61	19,59	19,59		99,76%
.01.03.09	Seguros										
.01.03.09.01	Seguro acidentes de trabalho		1.350,00	1.274,45		1.274,45	1.274,45	75,55	75,55		94,40%
.02	Aquisição de bens e serviços										
.02.01	Aquisição de bens										
	A Transportar		160.470,89	143.407,60		143.407,60	143.407,60	17.063,29	17.063,29		89,36%

DG.

 2017



Hora: 15:00:52

Data: 31-12-2015

Funcionário: João António Esteves

Controlo Orçamental - Despesa

Código	Descrição	Código POCAL	Dotações corrigidas	Compromissos assumidos		Despesas pagas	Diferenças			Grau de execução orçamental das despesas	
				Exercício	Exercícios Futuros		Total	Dotação não comprometida	Saldo		Compromissos por pagar
.02.01.02	Combustíveis e lubrificantes										
.02.01.02.02	Gasóleo	5.000.00	4.850.03			4.850.03	149.97	149.97			97.00 %
.02.01.02.99	Outros	1.000.00	775.60			775.60	224.40	224.40			77.56 %
.02.01.04	Limpeza e higiene	4.520.00	4.455.20			4.455.20	64.80	64.80			98.56 %
.02.01.06	Alimentação - Géneros para confeccionar										
.02.01.06.01	Cantina Escola da Feira	20.000.00	16.847.69			16.744.56	3.152.31	3.255.44	103.13		83.72 %
.02.01.07	Vestuário e artigos pessoais	500.00	208.07			208.07	291.93	291.93			41.61 %
.02.01.08	Material de escritório	1.000.00	919.53			919.53	80.47	80.47			91.95 %
.02.01.09	Produtos químicos e farmacêuticos	300.00	263.00			263.00	37.00	37.00			87.66 %
.02.01.11	Material de consumo clínico	1.100.00	970.77			970.77	129.23	129.23			88.25 %
.02.01.12	Material de transporte - Peças										
.02.01.12.01	Pneus/outras	500.00	372.54			372.54	127.46	127.46			74.50 %
.02.01.14	Outro material - Peças	5.850.00	4.990.83			4.814.51	859.17	1.035.49	176.32		82.29 %
.02.01.15	Prémios, condecorações e ofertas	250.00					250.00	250.00			
.02.01.17	Ferramentas e utensílios	950.00	874.39			874.39	75.61	75.61			92.04 %
.02.01.18	Livros e documentação técnica	250.00	246.40			246.40	3.60	3.60			98.56 %
.02.01.19	Artigos honoríficos e de decoração	250.00	30.00			30.00	220.00	220.00			12.00 %
.02.01.20	Material de educação, cultura e recreio										
.02.01.20.01	Equipamentos desportivos nas escolas	500.00					500.00	500.00			
.02.01.20.02	Mobiliário escolar	1.500.00					1.500.00	1.500.00			
.02.01.20.03	Jogos didácticos	500.00					500.00	500.00			
	A Transportar	204.440.89	179.211.65			178.932.20	25.229.24	25.508.69	279.45		87.52 %

J. A. Esteves



Freguesia de Tortosendo

Data: 01-01-2015

A

Data: 31-12-2015

Pag.: 4

Controlo Orçamental - Despesa

Hora: 15:00:53

Data: 31-12-2015

Funcionário: João António Esteves

Código	Descrição	Dotações corrigidas		Compromissos assumidos			Despesas pagas		Diferenças		Grau de execução orçamental das despesas
		Exercício	Exercícios Futuros	Total	Exercício	Exercícios Futuros	Total	Dotação não comprometida	Saldo	Compromissos por pagar	
.02.01.20.04	Livros e revistas p/ bibliotecas	250,00		40,00		40,00	40,00	210,00	210,00		16,00 %
.02.01.21	Outros bens	1.500,00		1.353,32		1.353,32	1.353,32	146,68	146,68		90,22 %
.02.02	Aquisição de serviços										
.02.02.01	Encargos das instalações	16.156,00		14.584,75		14.584,75	14.584,75	1.571,25	1.571,25		90,27 %
.02.02.01.01	Electricidade - espaços diversos	15.840,00		12.288,89		12.288,89	12.288,89	3.551,11	3.551,11		77,58 %
.02.02.01.02	Água - espaços diversos	6.400,00		2.782,30		2.782,30	2.782,30	3.617,70	3.617,70		43,47 %
.02.02.01.03	Aquecimento - espaços diversos										
.02.02.02	Limpeza e higiene	800,00		700,00		700,00	700,00	100,00	100,00		87,50 %
.02.02.02.01	Sede e outros										
.02.02.03	Conservação de bens	500,00						500,00	500,00		97,70 %
.02.02.03.01	Sede	1.500,00		1.465,62		1.465,62	1.465,62	34,38	34,38		
.02.02.03.02	Outros bens e equipamentos										
.02.02.04	Locação de edifícios	1.125,00		1.125,00		1.125,00	1.125,00				100,00 %
.02.02.04.01	Formação	950,00		900,00		900,00	900,00	50,00	50,00		94,73 %
.02.02.04.02	Outros										
.02.02.05	Locação de material de informática	1.000,00		804,19		804,19	804,19	195,81	195,81		80,41 %
.02.02.05.01	Equipamento informático diverso										
.02.02.08	Locação de outros bens	1.800,00		1.152,57		1.152,57	1.152,57	647,43	647,43		64,03 %
.02.02.08.01	Fotocopiador										
.02.02.09	Comunicações	4.120,00		3.621,78		3.621,78	3.621,78	498,22	498,22		87,90 %
.02.02.09.01	Móveis, fixas e correios										
	A Transportar	256.381,89		220.030,07		220.030,07	219.750,62	36.631,27	36.631,27	279,45	85,71 %

Handwritten signature and initials



Hora: 15:00:53

Data: 31-12-2015

Funcionário: João António Esteves

Controlo Orçamental - Despesa

Código	Descrição	Dotações corrigidas		Compromissos assumidos			Despesas pagas	Diferenças		Grau de execução orçamental das despesas
		Exercício	Exercícios Futuros	Total	Dotação não comprometida	Saldo		Compromissos por pagar		
.02.02.11	Representação dos serviços	750.00	505.87	505.87		505.87	244.13	244.13	67.44 %	
.02.02.12	Seguros	2.250.00	1.899.75	1.899.75		1.899.75	350.25	350.25	84.43 %	
.02.02.13	Deslocações e estadas	600.00	550.22	550.22		550.22	49.78	49.78	91.70 %	
.02.02.14	Estudos, pareceres, projectos e consultadoria									
.02.02.14.02	Outros	250.00	159.27	159.27		159.27	90.73	90.73	63.70 %	
.02.02.16	Seminários, exposições e similares									
.02.02.16.01	Eventos culturais, desportivos e recreativos	22.250.00	21.812.41	21.812.41		19.558.87	437.59	2.691.13	87.90 %	
.02.02.17	Publicidade	1.500.00	1.420.00	1.420.00		1.260.10	80.00	239.90	84.00 %	
.02.02.18	Vigilância e segurança	800.00	750.00	750.00		750.00	50.00	50.00	93.75 %	
.02.02.19	Assistência técnica	2.100.00	1.694.60	1.694.60		1.647.55	405.40	452.45	78.45 %	
.02.02.20	Outros trabalhos especializados	300.00	161.89	161.89		112.07	138.11	187.93	37.35 %	
.02.02.25	Outros serviços	2.350.69	2.337.35	2.337.35		2.337.35	13.34	13.34	99.43 %	
.03	Juros e outros encargos									
.03.06	Outros encargos financeiros									
.03.06.01	Outros encargos financeiros	540.00	477.56	477.56		477.56	62.44	62.44	88.43 %	
.04	Transferências correntes									
.04.07	Instituições sem fins lucrativos									
.04.07.01	Instituições sem fins lucrativos									
.04.07.01.01	Transferências Agrupamento de Escolas	2.900.00	2.874.80	2.874.80		2.874.80	25.20	25.20	99.13 %	
.04.07.01.02	Transferências Associações	12.500.00	5.978.79	5.978.79		5.978.79	6.521.21	6.521.21	47.83 %	
.06	Outras despesas correntes									
	A Transportar	305.472.58	260.652.58	260.652.58		257.862.82	44.820.00	47.609.76	84.41 %	

Dr.
M. A. T.



Freguesia de Tortosendo

Data: 01-01-2015

A

Data: 31-12-2015

Pag.: 6

Hora: 15:00:54

Data: 31-12-2015

Funcionário: João António Esteves

Controlo Orçamental - Despesa

(Unidade: euros)

Código	Descrição	Dotações corrigidas	Compromissos assumidos		Despesas pagas	Diferenças			Grau de execução orçamental das despesas
			Exercício	Exercícios Futuros		Total	Dotação não comprometida	Saldo	
.06.02	Diversas								
.06.02.03	Outras	4.060,00	4.050,81		4.050,81	9,19	9,19	9,19	99,77%
.06.02.03.05	Outras								
.06.02.03.06	Cartão Social Municipal	3.540,00	1.756,49		1.756,49	1.783,51	1.783,51	1.783,51	49,61%
.07	Aquisição de bens de capital								
.07.01	Investimentos								
.07.01.03	Edifícios								
.07.01.03.01	Instalações de serviços - Sede da Junta	4.000,00							
.07.01.03.03	Mercados e instalações de fiscalização	152.690,00	125.089,40		125.089,40	27.600,60	27.600,60	27.600,60	81,92%
.07.01.04	Construções Diversas								
.07.01.04.01	Viadutos, arruamentos e obras	4.681,00	1.523,29		1.523,29	3.157,71	3.157,71	3.157,71	32,54%
.07.01.04.05	Parques e jardins	58.150,00	390,33		390,33	57.759,67	57.759,67	57.759,67	0,67%
.07.01.11	Ferramentas e utensílios	1.000,00	350,20		350,20	649,80	649,80	71,73	27,84%
.08	Transferências de capital								
.08.07	Instituições sem fins lucrativos								
.08.07.01	Instituições sem fins lucrativos								
.08.07.01.01	Rude	2.400,00	2.400,00		2.400,00				100,00%
.08.07.01.02	Anaife	500,00	482,15		482,15	17,85	17,85	17,85	96,43%
.08.07.01.03	Outros	500,00	30,94		30,94	469,06	469,06	469,06	6,18%
	Total	536.993,58	396.726,19		396.726,19	140.267,39	143.128,88	2.861,49	73,54%

Handwritten signature and initials: *AG*, *ZLR*



Freguesia de Tortosendo

Data: 01-01-2015
A
Data: 31-12-2015
Pag.: 7

Controlo Orçamental - Despesa

Hora: 15:00:55
Data: 31-12-2015
Funcionário: João António Esteves

Código	Descrição	Código POCAL	Dotações corrigidas		Compromissos assumidos			Despesas pagas			Diferenças			Grau de execução orçamental das despesas
			Exercício	Exercícios Futuros	Exercício	Total	Total	Dotação não comprometida	Saldo	Compromissos por pagar	Total	Saldo	Compromissos por pagar	
Total			536.993,58		396.726,19	396.726,19	396.726,19	396.726,19	140.267,39	143.128,88	2.861,49	2.861,49	73,34 %	

ORGÃO EXECUTIVO

Em 29 de Dezembro de 2015

1) 1 - - - - -

Ababela Gomes

[Signature]

ORGÃO DELIBERATIVO

Em de de



Operações de Tesouraria

(Unidade: euros)

Código POCAL		Saldo da Gerência Anterior		Movimento Anual		Saldo para a Gerência Seguinte	
Código	Descrição	Devedor	Credor	Débito	Crédito	Devedor	Credor
16.01	Cauções	0,00	0,00	0,00	0,00	0,00	0,00
17.01.01	IRS	0,00	0,00	1.021,14	1.021,14	0,00	0,00
17.02.01	ADSE	0,00	0,00	899,33	899,33	0,00	0,00
17.02.02	Caixa Geral de Aposentações	0,00	0,00	1.960,63	1.960,63	0,00	0,00
17.02.03	Segurança Social	0,00	0,00	3.369,15	3.369,15	0,00	0,00
17.02.04	Sindicato	0,00	0,00	0,00	0,00	0,00	0,00
17.02.05	Imposto de selo	0,00	0,00	0,00	0,00	0,00	0,00
17.02.06.01	Desconto Extraordinário	0,00	0,00	0,00	0,00	0,00	0,00
17.02.06.02	Retenções por dívidas	0,00	0,00	529,37	529,37	0,00	0,00
17.02.06.08	Cartão social municipal	0,00	0,00	0,00	0,00	0,00	0,00
17.02.07	IRS/IRC	0,00	0,00	0,00	0,00	0,00	0,00
17.02.08	Fundo Maneio CTT	0,00	0,00	963.500,00	963.500,00	0,00	0,00
TOTAL		0,00	0,00	971.279,62	971.279,62	0,00	0,00



Freguesia de Tortosendo

Execução Anual do Plano Plurianual de Investimentos

Ano de 2015

J
DG.
2015
A

Execução Anual do Plano Plurianual de Investimentos

(unidade: euros)



Funcionário: João António Esteves

Objectivo	Código Class. Econ.	Nº do Projecto Acção	Designação Programa e Projecto Acção	Forma de Realização	Fonte de Financiamento			Datas		Montante Previsto			Montante Executado			Nível de Execução Financeira Anual	Nível de Execução Financeira Global
					AA (%)	AC (%)	FC (%)	Início	Fim	Ano	Anos Seguintes	Total	Anos Anteriores	Ano	Total		
Ensino	02012001	01010201	Equipamentos desportivos nas escolas	O	100,00			01-01-2011	31-12-2015	500,00	0,00	0,00	0,00	0,00	0,00	0,00 %	0,00 %
Ensino	02012003	01010202	Jogos didácticos	O	100,00			01-01-2011	31-12-2015	500,00	0,00	0,00	0,00	0,00	0,00	0,00 %	0,00 %
Ensino	02012002	01010301	Mobiliário escolar	O	100,00			01-01-2011	31-12-2015	1.500,00	0,00	0,00	0,00	0,00	0,00	0,00 %	0,00 %
Viação e trânsito	07010401	04010101	Viadutos, arreamentos e obras complementares	E	100,00			01-01-2011	31-12-2015	4.681,00	0,00	0,00	2.312,95	1.523,29	3.836,24	32,54 %	54,85 %
Zonas verdes e de lazer	07010405	05010101	Parques e jardins	E	25,00		75,00	01-01-2011	31-12-2015	58.150,00	0,00	0,00	3.025,55	390,33	3.415,88	0,67 %	5,58 %
Edifícios	07010501	07010101	Edifício sede da Junta	O	100,00			01-01-2011	31-12-2015	4.000,00	0,00	0,00	5.376,79	0,00	5.376,79	0,00 %	57,34 %
Edifícios	07010503	07010102	Mercados e instalações de fiscalização sanitária	E	25,00		75,00	01-01-2011	31-12-2015	152.690,00	0,00	0,00	984,00	121.597,03	122.581,03	79,64 %	79,77 %
Outros	070111	090205	Ferramentas e utensílios	O	100,00			01-01-2011	31-12-2015	1.000,00	0,00	0,00	2.496,55	278,47	2.775,02	27,85 %	79,36 %
					Total Geral					323.021,00	0,00	0,00	14.195,84	123.789,15	137.984,99	38,32 %	40,91 %

[Handwritten signature]

Freguesia de Tortosendo

Execução Anual do Plano Plurianual de Investimentos

ORGÃO EXECUTIVO	
Em 31 de Dezembro de 2015	
	
Abelha Gomes	
	
	

ORGÃO DELIBERATIVO	
Em	de



Freguesia de Tortosendo

Execução Anual do Plano Plurianual de Actividades

Ano de 2015

26.
2015
4

Execução Anual do Plano Plurianual de Actividades

Funcionário: João António Esteves



(unidade: euros)

Objectivo	Código Class. Econ.	N.º do Projecto Acção	Designação Programa e Projecto Acção	Forma de Realização	Fonte de Financiamento			Datas		Montante Previsto			Montante Executado			Nível de Execução Financieira Anual	Nível de Execução Financieira Global
					AA (%)	AC (%)	FC (%)	Início	Fim	Ano	Anos Seguintes	Total	Anos Anteriores	Ano	Total		
Funções gerais	01010301	01010101	Limpeza e higiene	O	100,00			01-01-2011	31-12-2015	40.569,68	0,00	40.569,68	78.393,08	21.352,11	99.745,19	52,63 %	83,85 %
	01010401							01-01-2011	31-12-2015	300,00	0,00	300,00	2.438,00	0,00	2.438,00	0,00 %	89,04 %
	020104							01-01-2011	31-12-2015	38.754,52	0,00	38.754,52	396.400,97	22.775,72	419.176,69	58,77 %	96,33 %
	02020201																
Funções gerais	020220	01020101	Vigilância da floresta	O	100,00			01-01-2011	31-12-2015	28.523,11	0,00	28.523,11	81.606,86	28.054,63	109.661,45	98,36 %	99,57 %
Funções sociais	01010401	02010101	Fornecimento de refeições	O	100,00												
	02010601																
Funções sociais	01010704	02010102	Prolongamento de horários (CAFs e AIECs)	O	100,00			01-01-2011	31-12-2015	2.900,00	0,00	2.900,00	13.884,76	2.874,80	16.759,56	99,13 %	99,85 %
	01010602																
Funções sociais	04070101	02010103	Estabelecimentos escolares	O	100,00			01-01-2011	31-12-2015	12.500,00	0,00	12.500,00	35.604,04	5.978,79	41.582,83	47,83 %	86,44 %
Funções sociais	04070102	02050101	Colectividades e associações	O	100,00			01-01-2011	31-12-2015	22.250,00	0,00	22.250,00	107.011,55	17.910,37	124.921,92	80,50 %	96,64 %
Funções sociais	02021601	02050102	Eventos culturais, desportivos e recreativos	O	100,00			01-01-2011	31-12-2015	2.500,00	0,00	2.500,00	25.854,08	2.269,81	28.123,89	90,79 %	99,19 %
Outras funções	02020302	04030201	Outros bens e equipamentos	O	100,00			01-01-2011	31-12-2015	2.500,00	0,00	2.500,00					
	02020501																
Total Geral										148.297,33	0,00	148.297,33	741.193,34	101.216,23	842.409,57	68,25 %	94,70 %

Handwritten signature/initials

Freguesia de Tortosendo

Execução Anual do Plano Plurianual de Actividades

ORGÃO EXECUTIVO	
Em 30 de Setembro	de 2015
	
	

ORGÃO DELIBERATIVO	
Em	de



Freguesia de Tortosendo

Mapa de Alteração Orçamental (Despesa)

Ano de 2015

di
Z
b

Alteração Orçamental

(Unidade: euros)

Código	Descrição	Código POCAL	Despesa				Observações
			Dotações Iniciais	Dotações Corrigidas	Modificações Orçamentais / Diminuições / Anulações	Reposições abatidas aos pagamentos	
.01.01.03.01	Pessoal em funções		15.365,16	16.365,16	130,00		16.495,16
.01.01.06.01	Pessoal em funções		14.205,12	7.985,12		1.930,00	6.055,12
.01.01.07.02	Zonas de lazer e recreio		250,00	5.850,00	950,00		6.800,00
.01.02.04	Ajudas de custo		250,00	2.000,00	50,00		2.050,00
.01.03.05.02.01	Caixa Geral de Aposentações		2.632,55	3.632,55	580,00		4.212,55
.01.03.05.02.02	Segurança Social Regime Geral		4.454,20	8.254,20	220,00		8.474,20
.02.02.20	Outros trabalhos especializados		500,00	500,00			300,00
.02.02.25	Outros serviços		2.150,69	2.150,69	200,00		2.350,69
.06.02.03.05	Outras		2.500,00	4.000,00	60,00		4.060,00
.06.02.03.06	Cartão Social Municipal		3.600,00	3.600,00			3.540,00
Total			45.907,72	54.337,72	2.190,00	2.190,00	54.337,72

ORGÃO DELIBERATIVO

Em _____ de _____

ORGÃO EXECUTIVO

Em 31 de Dezembro de 2015

Abela Gomes



Freguesia de Tortosendo

Mapa de Alteração Orçamental (Despesa)

Ano de 2015

16.
17.
18.

Alteração Orçamental

(Unidade: euros)

Código	Código POCAL	Descrição	Despesa						Observações	
			Dotações Iniciais	Dotações Corrigidas	Modificações / Reforços	Diminuições / Anulações	Reposições abatidas aos pagamentos	Dotações Corrigidas		
. .01.01.13		Subsídio de refeição	8.070,30	8.070,30	600,00				10.670,30	
. .01.02.02		Horas extraordinárias	500,00	3.000,00	400,00				3.400,00	
. .01.02.04		Ajudas de custo	250,00	500,00	1.500,00				2.000,00	
. .02.01.02.02		Gasóleo	2.000,00	4.000,00	1.000,00				5.000,00	
. .02.01.02.99		Outros	750,00	750,00	250,00				1.000,00	
. .02.01.14		Outro material - Peças	250,00	2.850,00	3.000,00				5.850,00	
. .02.02.01.01		Electricidade - espaços diversos	9.156,00	12.156,00	4.000,00				16.156,00	
. .02.02.11		Representação dos serviços	250,00	250,00	500,00				750,00	
. .02.02.16.01		Eventos culturais, desportivos e recreativos	12.250,00	12.250,00	10.000,00				22.250,00	
. .02.02.18		Vigilância e segurança	500,00	500,00	300,00				800,00	
. .03.06.01		Outros encargos financeiros	240,00	240,00	300,00				540,00	
. .07.01.04.05		Parques e jardins	98.000,00	83.200,00			21.850,00		58.150,00	
		Total	132.216,30	127.766,30	21.850,00		21.850,00		127.766,30	

Alteração Orçamental

(Unidade: euros)

Código	Descrição	Despesa				Dotações Corrigidas	Reposições abatidas aos pagamentos	Dotações Corrigidas	Observações
		Dotações Iniciais	Dotações Corrigidas	Modificações / Reforços	Diminuições / Anulações				
.01.01.03.01	Pessoal em funções	15.365,16	15.365,16	1.000,00		16.365,16			
.01.01.06.01	Pessoal em funções	14.205,12	14.205,12		6.220,00	7.985,12			
.01.01.07.04	CAFs e AECs	24.053,13	24.053,13	4.220,00		28.273,13			
.01.01.13	Subsídio de refeição	8.070,30	8.070,30	2.000,00		10.670,30			
.01.01.15	Remunerações por doença e maternidade/paternidade	250,00	4.650,00	1.000,00		5.650,00			
.01.03.05.02.02	Segurança Social Regime Geral	4.454,20	7.054,20	1.200,00		8.254,20			
.07.01.04.05	Parques e jardins	98.000,00	83.200,00		3.200,00	58.150,00			
Total		164.397,91	156.597,91	9.420,00	9.420,00	156.597,91			

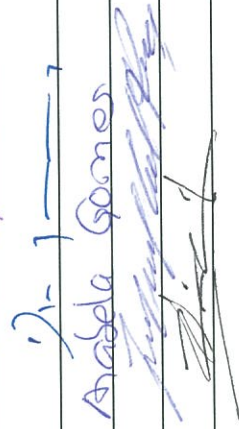
ORGÃO EXECUTIVO
 Em 30 de Dezembro de 2015

ORGÃO DELIBERATIVO
 Em de de



Freguesia de Tortosendo

Mapa de Alteração Orçamental (Despesa)

Ano de 2015

Alteração Orçamental

(Unidade: euros)

Código	Descrição	Código POCAL						Observações
		Dotações Iniciais	Dotações Corrigidas	Despesa		Reposições abatidas aos pagamentos	Dotações Corrigidas	
				Modificações / Inscricoes / Reforços	Diminuições / Anulações			
.01.01.07.01	Vigilância e manutenção equipamentos públicos	250,00	2.250,00	2.000,00			4.250,00	
.01.01.14.01	Subsídio de férias	2.754,08	2.754,08	660,00			3.414,08	
.01.01.15	Remunerações por doença e maternidade/paternidade	250,00	2.050,00	2.600,00			4.650,00	
.01.02.02	Horas extraordinárias	500,00	500,00	2.500,00			3.000,00	
.01.02.03	Alimentação e alojamento	250,00	250,00	250,00			500,00	
.01.02.04	Ajudas de custo	250,00	250,00	250,00			500,00	
.01.03.05.01	ADSE	1.800,00	1.900,00	1.500,00			3.400,00	
.01.03.05.02.01	Caixa Geral de Aposentações	2.632,55	2.632,55	1.000,00			3.632,55	
.01.03.05.02.02	Segurança Social Regime Geral	4.454,20	4.454,20	2.600,00			7.054,20	
.01.03.09.01	Seguro acidentes de trabalho	1.000,00	1.000,00	350,00			1.350,00	
.02.01.02.02	Gasóleo	2.000,00	2.000,00	2.000,00			4.000,00	
.02.01.04	Limpeza e higiene	120,00	1.520,00	3.000,00			4.520,00	
.02.01.09	Produtos químicos e farmacêuticos	100,00	200,00	100,00			300,00	
.02.01.14	Outro material - Peças	250,00	850,00	2.000,00			2.850,00	
.02.01.17	Ferramentas e utensílios	250,00	250,00	700,00			950,00	
.02.01.20.01	Equipamentos desportivos nas escolas	2.500,00	2.500,00	2.000,00		2.000,00	500,00	
.02.01.21	Outros bens	500,00	500,00	1.000,00			1.500,00	
.02.02.01.01	Electricidade - espaços diversos	9.156,00	9.156,00	3.000,00			12.156,00	
.02.02.04.01	Formação	225,00	225,00	900,00			1.125,00	
.02.02.09.01	Móveis, fixas e correios	3.420,00	3.420,00	700,00			4.120,00	
.02.02.12	Seguros	750,00	1.950,00	300,00			2.250,00	
.02.02.17	Publicidade	500,00	500,00	1.000,00			1.500,00	
.04.07.01.01	Transferências Agrupamento de Escolas	1.500,00	1.500,00	1.400,00			2.900,00	
.06.02.03.05	Outras	2.500,00	2.500,00	1.500,00			4.000,00	
Total		37.911,83	45.111,83	31.310,00	2.000,00		45.111,83	

(Unidade: euros)

Alteração Orçamental

Código	Descrição	Código POCAL	Despesa					Reposições abatidas aos pagamentos	Dotações Corrigidas	Observações
			Dotações Iniciais	Dotações Corrigidas	Inscrições / Reforços	Modificações Orçamentais	Diminuições / Anulações			
.07.01.03.03	Mercados e instalações de fiscalização sanitária		182.000,00	182.000,00					152.690,00	
	Total		219.911,83	227.111,83	31.310,00		29.310,00	31.310,00	227.111,83	

ORGÃO EXECUTIVO

Em 31 de Dezembro de 2015

1/2 / 1 - 7

Anabela Gomes

[Assinatura]

ORGÃO DELIBERATIVO

Em ___ de _____ de _____



Freguesia de Tortosendo

Mapa de Modificação Orçamental (Despesa)

Ano de 2015

Modificações Orçamentais Acumuladas

Código POCAL		Descrição	Dotações Iniciais	Despesa				Dotações Corrigidas	(Unidade: euros)	
Código	Código POCAL			Modificação nº: 1		Modificações Orçamentais				Acumulado
				Inscrições / Reforços		Diminuições / Anulações				
				Inscrições / Reforços	Diminuições / Anulações	Inscrições / Reforços	Diminuições / Anulações			
.01.01.07.01		Vigilância e manutenção equipamentos públicos	250,00	2.000,00			2.250,00			
.01.01.07.02		Zonas de lazer e recreio	250,00	5.600,00			5.850,00			
.01.01.15		Remunerações por doença e maternidade/paternidade	250,00	1.800,00			2.050,00			
.01.03.05.01		ADSE	1.800,00	100,00			1.900,00			
.02.01.04		Limpeza e higiene	120,00	1.400,00			1.520,00			
.02.01.09		Produtos químicos e farmacêuticos	100,00	100,00			200,00			
.02.01.11		Material de consumo clínico	100,00	1.000,00			1.100,00			
.02.01.14		Outro material - Peças	250,00	600,00			850,00			
.02.02.02.01		Sede e outros	600,00	200,00			800,00			
.02.02.04.02		Outros	250,00	700,00			950,00			
.02.02.12		Seguros	750,00	1.200,00			1.950,00			
.02.02.13		Deslocações e estadas	500,00	100,00			600,00			
.07.01.04.05		Parques e jardins	98.000,00		14.800,00		83.200,00			
.01.01.07.02		Zonas de lazer e recreio	250,00	5.259,75		5.259,75	10.769,50			
		Total	103.470,00	20.059,75	14.800,00	5.259,75	113.989,50			

ORGÃO EXECUTIVO

Em 31 de Dezembro de 2018

12-10-18

Anabela Gomes

[Handwritten signature]

[Handwritten signature]

ORGÃO DELIBERATIVO

Em _____ de _____

