



*Junta de Freguesia de Tortosendo
Concelho de Covilhã*

*7
25
D.*

CERTIDÃO

José Carrola Proença, Vogal com funções de Secretário da Junta de Freguesia da Vila de Tortosendo, Concelho de Covilhã, certifica que tendo examinado as actas da Junta de Freguesia, encontrou exarada a seguinte deliberação na acta relativa à reunião realizada no dia vinte e cinco de Janeiro do ano de dois mil e dezasseis.-----

CONTA DE GERÊNCIA DO ANO DE DOIS MIL E DEZASSEIS -----

Foram presentes à reunião os mapas da Conta de Gerência, nomeadamente, Controle Orçamental de Despesa e Receita, Operações de Tesouraria e Fluxos de Caixa, relativos ao ano de dois mil e dezasseis. -----

O senhor tesoureiro informou que acompanhou regularmente as contas da Freguesia e que os documentos se encontram devidamente arquivados nos serviços administrativos, tendo proposto a aprovação das mesmas. -----

Os mapas não estão assinados pelo ex-Secretário José Rogério Evaristo Filipe, em virtude do mesmo ter falecido em sete de Novembro de dois mil e dezasseis, sendo que a Vogal Andrea Nunes Carriço também não os assina em virtude de não ser gerente durante o ano de dois mil e dezasseis. -----

Discutida e analisada a conta de gerência, foi depois aprovada por unanimidade e vai ser enviada à Assembleia de Freguesia para aprovação por este Órgão.-----

*Está conforme transcrito 19-4-2017
José Carrola Proença*



Freguesia de Tortosendo

CARACTERIZAÇÃO DA ENTIDADE

Ano de 2016

1
2016
2016
2016

1
25
200
2016

CARACTERIZAÇÃO DA ENTIDADE

1. Identificação da Entidade	
1.1. Endereço Postal	
Designação: Freguesia de Tortosendo	
Morada: Av. Viriato, 106 - 106 A 6200-725 Tortosendo	
Concelho: Covilhã	
Nº de Identificação Fiscal: 507252047	
Telefone: 275951187	
Fax: 275098268	
Email: info@jf-tortosendo.pt	
Regime Financeiro: Regime Simplificado do POCAL	
1.2. Número de Eleitores	
Mais de 20.000 eleitores	<input type="checkbox"/>
Mais de 10.000 e menos de 20.000 eleitores	<input type="checkbox"/>
Mais de 5.000 e menos de 10.000 eleitores	<input checked="" type="checkbox"/>
Menos de 5.000 eleitores	<input type="checkbox"/>
2. Legislação	
Data de Constituição: - -	
Publicado no D. R. de:	
3. Estrutura Organizacional	
Tem órgãos de natureza consultiva	<input checked="" type="checkbox"/>
Tem órgãos de fiscalização	<input checked="" type="checkbox"/>
Organograma actualizado	<input checked="" type="checkbox"/> (ver anexo I)
4. Descrição Sumária das Actividades	
A JUNTA DE FREGUESIA DE TORTOSENDO tem como missão servir os cidadãos da Freguesia de Tortosendo, no âmbito das competências e atribuições definidas pela legislação, exclusivamente ao serviço do interesse público, mediante o exercício das actividades próprias e ou delegadas dos seus serviços, de forma eficiente, planeada e	

CARACTERIZAÇÃO DA ENTIDADE

5. Recursos Humanos

5.1. Membros do Órgão Executivo: 5 Membros

5.2. Membros da Assembleia: 13 Elementos

5.3. Pessoal da Autarquia:

Pessoal do Quadro: 6 Funcionários

Pessoal Contratado: 0 Funcionários

Pessoal em Regime de Tarefa ou Avença: 0 Funcionários

(ver anexo II)

6. Organização Contabilística

Descrição e características do sistema informático:

GLOBALSOFT - Autarquias 2009 POCAL SIMPLICADO
 Versão 7.1.8.03, Produto inscrito no reportório ASSOFT, Registo N. 1072/D/03

Tipo de Informação:

Versão Base de Dados Anos Contabilísticos 7.0.12 SQLServer
 Versão Base de Dados Contabilidade 7.0.7 SQLServer

Outras Informações:

Aplicação desenvolvida em Visual FoxPro9.0, Crystal Reports SQLServer
 Base de dados em SQLServer

7. Outra Informação**7.1. Regulamentos Internos e Outros Documentos Informativos**

	Data Aprovação		Data Alteração	
	Órgão Executivo	Órgão Deliberativo	Órgão Executivo	Órgão Deliberativo
Inventário:	20-04-2016	29-04-2016	--	--
Norma de Controlo Interno:	29-11-2002	17-12-2002	--	--
Balanço Inicial:	--	--	--	--
Normas Regulamentares à Execução do Orçamento:	--	--	--	--
Outras:	--	--	--	--

7.2. Acções Inspectivas

	Anos de Incidência			
	2016	2015	2014	2013
Inspeção Geral das Finanças	--	--	--	--
Inspeção Geral da Administração do Território	--	--	--	--
Tribunal de Contas	--	--	--	--
Outras	--	--	--	--

CARACTERIZAÇÃO DA ENTIDADE

7. Outra Informação			
7.3. Documentos de Gestão			
	Data de Aprovação pelo Órgão Executivo	Data de Aprovação pelo Órgão Deliberativo	Observações
Grandes Opções do Plano	--	--	
Orçamento	--	--	
Documentos de Prestação de Contas	--	--	
Outras	--	--	

8. Outras Informações Consideradas Relevantes

ORGÃO EXECUTIVO

Em 25 de Janeiro de 2017

[Assinatura]

Madalena Gomes

[Assinatura]

[Assinatura]

ORGÃO DELIBERATIVO

Em ___ de _____ de _____



Freguesia de Tortosendo

ANEXO I

ORGANOGRAMA

Ano de 2016

Handwritten signature or initials in blue ink, located in the top right corner of the page.



Handwritten signature and initials

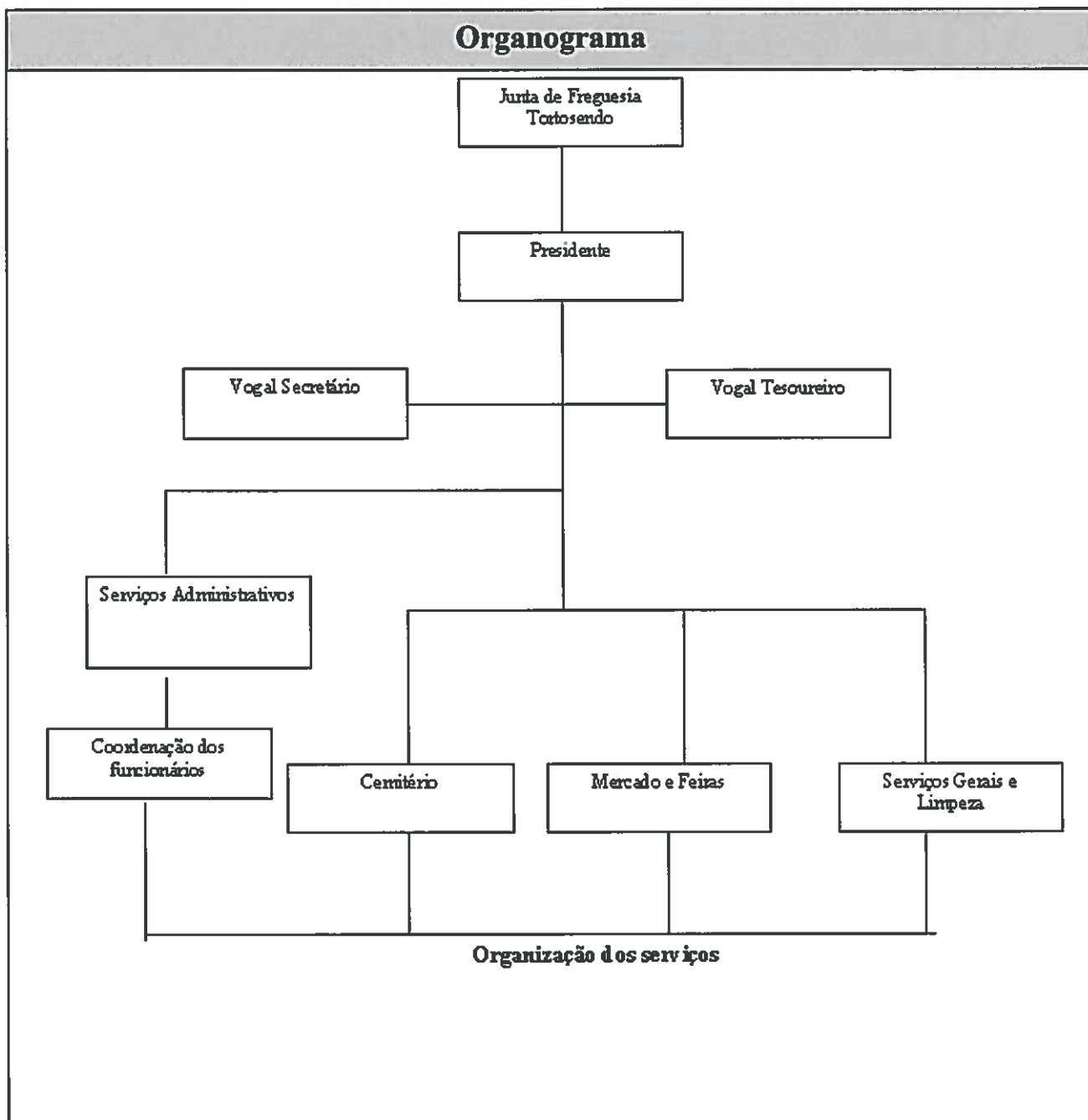



Freguesia de Tortosendo

ANEXO II

RECURSOS HUMANOS

Ano de 2016

Handwritten signature and initials in blue ink.

Recursos Humanos

1. Membros do Órgão Executivo

Presidente: David José Carriço Raposo da Silva

Secretário: José Rogério Evaristo Filipe

Tesoureiro: Fernando Manuel Brito Moura

Vogal: Anabela Amaral Pombo Gomes

Vogal: José Manuel Carrola Proença

2. Membros da Assembleia

Membro: Ricardo José Correia Prazeres Fidalgo

Membro: Andrea Nunes Carriço

Membro: Maria dos Prazeres da Silva Dias

Membro: Luísa Maria de Almeida Craveiro Costa

Membro: Fernando Adelino Pereira Fragoso Fernandes

Membro: Merícia Maria Andrade dos Passos

Membro: Marco Paulo Antunes Nunes

Membro: Armando Louro Ferreira

Membro: Nelson Daniel Barata Russo

Membro: Sónia Sofia Curto Pombo

Membro: Casimiro Lopes dos Santos

Membro: Marta Isabel da Silva Farinha Gomes Rodrigues

Membro: Edna Marisa Santos Gregório

3. Pessoal da Autarquia

Pessoal do Quadro

João António Esteves

António José Carrola Proença

Maria de Lurdes de Sousa Mendes Vidal

Vasco Manuel Mariano Carrola

Ricardo Manuel Elvas Proença

Alenadra Sofia Mendes Toscano



ANEXO VIII*

RELAÇÃO NOMINAL DE RESPONSÁVEIS

Designação da Entidade	Freguesia de Tortosendo
------------------------	-------------------------

Gerência	2016				
Nome	Situação na Entidade	Remuneração Líquida Auferida	Período de Responsabilidade	Morada	
Anabela Amaral Pombo Gomes	Vogal da Junta	0,00	01-01-2016 a 31-12-2016	R. Dr. Gabriel Boavida Castelo Branco - Tortosendo	
David José Carriço Raposo da Silva	Presidente da Junta	0,00	01-01-2016 a 31-12-2016	Quinta da Peralonga - Tortosendo	
Fernando Manuel Brito Moura	Tesoureiro da Junta	0,00	01-01-2016 a 31-12-2016	Urbanização Belo Zêzere - Tortosendo	
José Manuel Carrola Proença	Vogal da Junta	0,00	01-01-2016 a 31-12-2016	Avenida Viriato - Tortosendo	
José Rogério Evaristo Filipe	Secretário da Junta	0,00	01-01-2016 a 31-12-2016	Sítio dos Maiorais - Tortosendo	

O Dirigente responsável pela área Administrativa e/ou Pessoal

Assinatura.....

O Membro do executivo responsável pela área/pelouro de pessoal/recursos humanos

Assinatura.....

DAJ



F
ΔG.
2016
H.

Freguesia de Tortosendo

Fluxos de Caixa

Ano de 2016



Data: 25-01-2016

Fluxos de Caixa

(Unidade: euros)

Recebimentos			Pagamentos		
Saldo da gerência anterior:			Despesas orçamentais:		
Execução orçamental	1.268,83		Correntes	259.433,43	
Operações de tesouraria	0,00	1.268,83	Capital	18.381,05	277.814,48
Receitas orçamentais:			Operações de tesouraria		1.029.557,14
Correntes	284.291,29		Saldo para a gerência seguinte:		
Capital	321,17	284.612,46	Execução orçamental	8.066,81	
Operações de tesouraria		1.030.308,82	Operações de tesouraria	751,68	8.818,49
Total		1.316.190,11	Total		1.316.190,11

Contas de Ordem

Saldo da gerência anterior:			Garantias e cauções accionadas		0,00
Garantias e cauções	0,00		Garantias e cauções devolvidas		0,00
Recibos para cobrança	0,00	0,00	Receita virtual cobrada		0,00
Garantias e cauções prestadas		0,00	Receita virtual anulada		0,00
Receita virtual liquidada		0,00	Saldo para a gerência seguinte:		
Total		0,00	Garantias e cauções	0,00	
			Recibos para cobrança	0,00	0,00
			Total		0,00

ORGÃO EXECUTIVO

Em 25 de Jan de 2017

Anabela Gomes

[Signature]

ORGÃO DELIBERATIVO

Em ___ de ___ de ___



Freguesia de Tortosendo

Mapa de Controlo Orçamental (Despesa)

Ano de 2016

Hora: 09:13:39

Data: 25-01-2016

Funcionário: João António Esteves

Controlo Orçamental - Despesa

Código	Descrição	Código POCAL	Dotações corrigidas	Compromissos assumidos			Despesas pagas	Diferenças		Grau de execução orçamental das despesas
				Exercício	Exercícios Futuros	Total		Dotação não comprometida	Saldo	
.01	Despesas com o pessoal									
.01.01	Remunerações certas e permanentes									
.01.01.01	Titulares de órgãos de soberania e membros		10.680,12	10.679,34		10.679,34		0,78	0,78	99,99 %
.01.01.03	Pessoal dos quadros - Regime de função									
.01.01.03.01	Pessoal em funções		17.644,92	17.644,26		17.644,26		0,66	0,66	99,99 %
.01.01.04	Pessoal dos quadros - Regime contrato									
.01.01.04.01	Pessoal em funções		23.984,00	23.983,46		23.983,46		0,54	0,54	99,99 %
.01.01.06	Pessoal contratado a termo									
.01.01.06.02	CAFs e AECs									
.01.01.07	Pessoal em regime de tarefa ou avença									
.01.01.07.01	Vigilância e manutenção equipamentos		3.813,00	3.811,10		3.811,10		1,90	1,90	99,95 %
.01.01.07.02	Zonas de lazer e recreio		9.696,00	9.695,00		9.695,00		1,00	1,00	99,98 %
.01.01.07.03	Cantina		200,00	200,00		200,00				100,00 %
.01.01.07.04	CAFs e AECs		26.409,13	26.409,06		26.409,06		0,07	0,07	99,99 %
.01.01.08	Pessoal aguardando aposentação		844,00	840,45		840,45		3,55	3,55	99,57 %
.01.01.09	Pessoal em qualquer outra situação									
.01.01.09.01	Programas ocupacionais e inserção		867,40	866,75		866,75		0,65	0,65	99,92 %
.01.01.13	Subsídio de refeição		8.859,22	8.858,39		8.858,39		0,83	0,83	99,99 %
.01.01.14	Subsídio de férias e de Natal									
.01.01.14.01	Subsídio de férias		3.505,66	3.505,66		3.505,66				100,00 %
.01.01.14.02	Subsídio de Natal		3.568,76	3.567,01		3.567,01		1,75	1,75	99,95 %
	A Transportar		110.072,21	110.060,48		110.060,48		11,73	11,73	99,98 %

Hora: 09:13:40

Data: 25-01-2016

Funcionário: João António Esteves

Controlo Orçamental - Despesa

Código	Descrição	Dotações corrigidas	Compromissos assumidos			Despesas pagas	Diferenças		Grau de execução orçamental das despesas
			Exercício	Exercícios Futuros	Total		Dotação não comprometida	Saldo	
.01.01.15	Remunerações por doença e								
.01.02	Abonos variáveis ou eventuais								
.01.02.02	Horas extraordinárias	1.821,00	1.820,18		1.820,18	1.820,18	0,82	0,82	99,95 %
.01.02.03	Alimentação e alojamento	1.223,00	1.222,65		1.222,65	1.222,65	0,35	0,35	99,97 %
.01.02.04	Ajudas de custo	135,00	133,78		133,78	133,78	1,22	1,22	99,09 %
.01.02.05	Abono para falhas	2.400,00	2.397,49		2.397,49	2.397,49	2,51	2,51	99,89 %
.01.02.12	Indemnizações por cessação de funções								
.01.02.13	Outros suplementos e prémios								
.01.02.13.03	Senhas de presença Assembleia de	842,80	839,85		839,85	839,85	2,95	293,08	65,22 %
.01.02.13.04	Eleições Autárquicas	1.500,00	1.500,00		1.500,00	1.500,00			100,00 %
.01.03	Segurança Social								
.01.03.05	Contribuições para a Segurança Social								
.01.03.05.01	ADSE	1.920,00	1.917,85		1.917,85	1.917,85	2,15	2,15	99,88 %
.01.03.05.02	Segurança Social								
.01.03.05.02.01	Caixa Geral de Aposentações	2.746,41	2.744,49		2.744,49	2.744,49	1,92	1,92	99,93 %
.01.03.05.02.02	Segurança Social Regime Geral	8.382,00	8.381,41		8.381,41	8.381,41	0,59	0,59	99,99 %
.01.03.09	Seguros								
.01.03.09.01	Seguro acidentes de trabalho	1.366,67	1.364,81		1.364,81	1.364,81	1,86	1,86	99,86 %
.02	Aquisição de bens e serviços								
.02.01	Aquisição de bens								
.02.01.02	Combustíveis e lubrificantes								
	A Transportar	132.509,09	132.382,99		132.382,99	132.092,86	26,10	316,23	99,76 %

Hora: 09:13:40

Data: 25-01-2016

Funcionário: João António Esteves

Controlo Orçamental - Despesa

Código	Código POCAL	Descrição	Dotações corrigidas		Compromissos assumidos		Despesas pagas	Diferenças		Grau de execução orçamental das despesas
			Exercício	Exercícios Futuros	Exercício	Total		Saldo	Compromissos por pagar	
.02.01.02.02		Gasóleo	4.925,00	4.921,38	4.921,38	4.921,38	4.582,62	342,38	318,76	93,04 %
.02.01.02.99		Outros	330,00	325,60	325,60	325,60	325,60	4,40	4,40	98,66 %
.02.01.04		Limpeza e higiene	580,00	576,39	576,39	576,39	576,39	3,61	3,61	99,37 %
.02.01.06		Alimentação - Géneros para confeccionar								
.02.01.06.01		Cantina Escola da Feira	18.450,00	18.449,40	18.449,40	18.449,40	16.530,94	1.919,06	1.918,46	89,59 %
.02.01.07		Vestuário e artigos pessoais	260,00	250,77	250,77	250,77	250,77	9,23	9,23	96,45 %
.02.01.08		Material de escritório	1.260,00	1.257,06	1.257,06	1.257,06	1.257,06	2,94	2,94	99,76 %
.02.01.09		Produtos químicos e farmacêuticos	265,00	263,25	263,25	263,25	263,25	1,75	1,75	99,33 %
.02.01.11		Material de consumo clínico	150,00	144,35	144,35	144,35	144,35	5,65	5,65	96,23 %
.02.01.12		Material de transporte - Peças								
.02.01.12.01		Pneus/outras	1.805,00	1.802,73	1.802,73	1.802,73	1.802,73	2,27	2,27	99,87 %
.02.01.14		Outro material - Peças	5.180,00	5.174,54	5.174,54	5.174,54	5.174,54	5,46	5,46	99,89 %
.02.01.15		Premios, condecorações e ofertas	375,00	374,00	374,00	374,00	374,00	1,00	1,00	99,73 %
.02.01.17		Ferramentas e utensílios	850,00	843,65	843,65	843,65	812,51	37,49	31,14	95,58 %
.02.01.18		Livros e documentação técnica	45,00	44,00	44,00	44,00	44,00	1,00	1,00	97,77 %
.02.01.19		Artigos honoríficos e de decoração	1.015,00	1.012,20	1.012,20	1.012,20	1.012,20	2,80	2,80	99,72 %
.02.01.20		Material de educação, cultura e recreio								
.02.01.20.01		Equipamentos desportivos nas escolas	5,00					5,00	5,00	
.02.01.20.02		Mobiliário escolar	5,00					5,00	5,00	
.02.01.20.03		Jogos didáticos	5,00					5,00	5,00	
.02.01.20.04		Livros e revistas p/ bibliotecas	5,00					5,00	5,00	
		A Transportar	167.919,09	167.822,31	167.822,31	167.822,31	165.243,82	2.675,27	2.578,49	98,40 %

Hora: 09:13:41

Data: 25-01-2016

Funcionário: João António Esteves

Controlo Orçamental - Despesa

(Unidade: euros)

Código	Código POCAL	Descrição	Dotações corrigidas	Compromissos assumidos		Despesas pagas	Diferenças		Grau de execução orçamental das despesas
				Exercício	Exercícios Futuros		Total	Dotação não comprometida	
.02.01.21		Outros bens	505,00	504,36		504,36	0,64	0,64	99,87 %
.02.02		Aquisição de serviços							
.02.02.01		Encargos das instalações							
.02.02.01.01		Electricidade - espaços diversos	12.375,00	12.371,74		12.371,74	3,26	3,26	99,97 %
.02.02.01.02		Água - espaços diversos	10.990,00	10.981,19		10.803,59	8,81	186,41	98,30 %
.02.02.01.03		Aquecimento - espaços diversos	3.110,00	3.096,92		2.097,32	13,08	1.012,68	67,43 %
.02.02.02		Limpeza e higiene							
.02.02.02.01		Sede e outros	1.308,65	1.300,00		1.300,00	8,65	8,65	99,31 %
.02.02.03		Conservação de bens							
.02.02.03.01		Sede	100,00	95,94		95,94	4,06	4,06	95,94 %
.02.02.03.02		Outros bens e equipamentos	1.500,00	1.497,88		1.497,88	2,12	2,12	99,85 %
.02.02.04		Locação de edifícios							
.02.02.04.01		Formação	5,00				5,00	5,00	
.02.02.04.02		Outros							
.02.02.05		Locação de material de informática							
.02.02.05.01		Equipamento informático diverso	700,00	694,97		694,97	5,03	5,03	99,28 %
.02.02.08		Locação de outros bens							
.02.02.08.01		Fotocopiador	2.180,00	2.179,59		2.179,59	0,41	0,41	99,98 %
.02.02.09		Comunicações							
.02.02.09.01		Móveis, fixos e correios	2.920,00	2.915,74		2.915,74	4,26	4,26	99,85 %
.02.02.11		Representação dos serviços	5,00				5,00	5,00	
		A Transportar	203.617,74	203.460,64		199.704,95	157,10	3.912,79	98,07 %

Hora: 09:13:41

Data: 25-01-2016

Funcionário: João António Esteves

Controlo Orçamental - Despesa

Código	Descrição	Código POCAL	Dotações corrigidas		Compromissos assumidos		Despesas pagas	Diferenças		Grau de execução orçamental das despesas
			Exercício	Exercícios Futuros	Total	Dotação não comprometida		Saldo	Compromissos por pagar	
.02.02.12	Seguros		2.000,00	1.997,22	1.997,22	1.997,22	1.997,22	2,78	2,78	99,86 %
.02.02.13	Deslocações e estadas		280,00	265,52	265,52	265,52	265,52	14,48	14,48	94,82 %
.02.02.14	Estudos, pareceres, projectos e									
.02.02.14.02	Outros		4.865,00	4.862,50	4.862,50	4.862,50	4.862,50	2,50	2,50	99,94 %
.02.02.16	Seminários, exposições e similares									
.02.02.16.01	Eventos culturais, desportivos e recreativos		26.960,00	26.952,01	26.952,01	26.952,01	25.507,21	7,99	1.452,79	94,61 %
.02.02.17	Publicidade		1.578,00	1.577,56	1.577,56	1.577,56	1.306,96	0,44	271,04	82,82 %
.02.02.18	Vigilância e segurança		5,00					5,00	5,00	
.02.02.19	Assistência técnica		1.940,00	1.935,20	1.935,20	1.935,20	1.935,20	4,80	4,80	99,75 %
.02.02.20	Outros trabalhos especializados		240,00	234,32	234,32	234,32	234,32	5,68	5,68	97,63 %
.02.02.25	Outros serviços		10.040,69	10.030,84	10.030,84	10.030,84	10.030,84	9,85	9,85	99,90 %
.03	Juros e outros encargos									
.03.06	Outros encargos financeiros									
.03.06.01	Outros encargos financeiros		410,00	409,20	409,20	409,20	409,20	0,80	0,80	99,80 %
.04	Transferências correntes									
.04.07	Instituições sem fins lucrativos									
.04.07.01	Instituições sem fins lucrativos									
.04.07.01.01	Transferências Agrupamento de Escolas		2.355,00	2.348,28	2.348,28	2.348,28	2.348,28	6,72	6,72	99,71 %
.04.07.01.02	Transferências Associações		4.870,00	4.863,68	4.863,68	4.863,68	4.863,68	6,32	6,32	99,87 %
.06	Outras despesas correntes									
.06.02	Diversas									
	A Transportar		259.161,43	258.936,97	258.936,97	253.465,88	253.465,88	224,46	5.695,55	97,80 %

Hora: 09:13:42

Data: 25-01-2016

Funcionário: João António Esteves

Controlo Orçamental - Despesa

(Unidade: euros)

Código	Código POCAL	Descrição	Dotações corrigidas		Compromissos assumidos		Despesas pagas	Diferenças		Grau de execução orçamental das despesas
			Exercício	Exercícios Futuros	Total	Dotação não comprometida		Saldo	Compromissos por pagar	
.06.02.03		Outras								
.06.02.03.05		Outras	4.310,00		4.302,05		4.302,05	7,95	7,95	99,81 %
.06.02.03.06		Cartão Social Municipal	1.670,00		1.665,50		1.665,50	4,50	4,50	99,73 %
.07		Aquisição de bens de capital								
.07.01		Investimentos								
.07.01.03		Edifícios								
.07.01.03.03		Mercados e instalações de fiscalização	1.996,00		1.989,55		1.989,55	0,45	0,45	99,97 %
.07.01.04		Construções Diversas								
.07.01.04.01		Viadutos, arruamentos e obras	2.480,00		2.472,81		2.472,81	7,19	7,19	99,71 %
.07.01.04.05		Parques e jardins	7.702,00		7.699,05		7.699,05	2,95	2,95	99,96 %
.07.01.11		Ferramentas e utensílios	1.030,00		1.021,73		1.021,73	8,27	8,27	99,19 %
.08		Transferências de capital								
.08.07		Instituições sem fins lucrativos								
.08.07.01		Instituições sem fins lucrativos								
.08.07.01.01		Rude	4.800,00		4.800,00		4.800,00			100,00 %
.08.07.01.02		Anafe	400,00		391,91		391,91	8,09	8,09	97,97 %
.08.07.01.03		Outros	10,00		6,00		6,00	4,00	4,00	60,00 %
		Total	283.553,43		283.285,57		277.814,48	267,86	5.738,95	97,97 %
									5.471,09	

Horas: 09:13:42

Data: 25-01-2016

Funcionário: João António Esteves

Controlo Orçamental - Despesa

(Unidade: euros)

Código	Código POCAL	Descrição	Dotações corrigidas		Compromissos assumidos		Despesas pagas	Diferenças		Grau de execução orçamental das despesas
			Exercício	Exercícios Futuros	Total	Dotação não comprometida		Saldo	Compromissos por pagar	
Total			283.553,48	283.285,57	283.285,57	277.814,48	267,86	5.738,95	5.471,09	97,97 %

ORGÃO EXECUTIVO

Em 25 de Janeiro de 2011

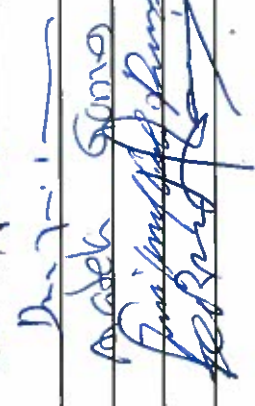
 João António Esteves
 Presidente do Conselho Municipal

ORGÃO DELIBERATIVO

Em ___ de _____ de _____



Freguesia de Tortosendo

Mapa de Controlo Orçamental de Receita

Ano de 2016

Controlo Orçamental - Receita

Hora: 09:14:07

Data: 25-01-2016

Funcionário: João António Esteves

Código	Descrição	(Unidade: euros)									
		Previsões corrigidas	Receitas por cobrar no início do ano	Receitas liquidadas	Liquidações anuladas	Receitas cobradas brutas	Reembolsos e restituições		Receita cobrada líquida	Receitas por cobrar no final do ano	Grau de execução orçamental das receitas
						Emitidos	Pagos				
01											
01.02	Outros										
01.02.02	Contribuição autárquica										
01.02.02.01	IMI prédios rústicos	15.000,00		16.214,46		16.214,46		16.214,46			108,09 %
02	Impostos indirectos										
02.02	Outros										
02.02.06	Impostos indirectos específicos das autarquias locais										
02.02.06.05	Publicidade			300,00		300,00		300,00			
04	Taxas, multas e outras penalidades										
04.01	Taxas										
04.01.23	Taxas específicas das autarquias locais										
04.01.23.01	Mercados	5.500,00		4.563,20		4.563,20		4.563,20			82,96 %
04.01.23.02	Feiras	5.000,00		3.981,00		3.981,00		3.981,00			79,62 %
04.01.23.03	Sepulturas e ossários	2.400,00		34.650,00		25.100,00		25.100,00	9.550,00		1.045,83 %
04.01.23.04	Camiões	1.000,00		1.335,40		1.335,40		1.335,40			133,54 %
04.01.23.05	Atestados e certidões	3.100,00		2.395,00		2.395,00		2.395,00			77,25 %
04.01.23.99	Outras	500,00		502,77		502,77		502,77			100,55 %
05											
05.02	Juros - Sociedades financeiras										
05.02.01	Bancos e outras instituições financeiras										
05.02.01.01	Juros bancários	100,00									
	A Transportar	32.600,00		63.941,83		54.391,83		54.391,83	9.550,00		166,84 %

Controlo Orçamental - Receita

Hora: 09:14:07

Data: 25-01-2016

Funcionário: João António Esteves

Código	Descrição	(Unidade: euros)									
		Previsões corrigidas	Receitas por cobrar no início do ano	Receitas liquidadas	Liquidações anuladas	Receitas cobradas brutas	Reembolsos e restituições		Receita cobrada líquida	Receitas por cobrar no final do ano	Grau de execução orçamental das receitas
						Emitidos	Pagos				
05 10	Rendas										
05 10.01	Terrenos										
05 10.01.01	Antenas	1.597,90		1.063,60				1.063,60		66,56 %	
06	Transferências correntes										
06.03	Administração ceatral										
06.03.01	Estado										
06.03.01.04	Fundo de Financiamento das Freguesias	60.618,00		60.252,86				60.252,86		99,39 %	
06.03.01.99	Outras										
06.03.01.99.02	Outros	100,00									
06.03.06	Estado - Participação comunitária em projectos										
06.03.06.01	RUDE	7.500,00									
06.03.06.02	POPH	1.000,00									
06.03.06.03	PRODER	1.000,00									
06.05	Administração local										
06.05.01	Continente										
06.05.01.01	Câmara Municipal da Covilhã										
06.05.01.01.01	Investimentos na Freguesia	65.964,00		65.975,75				65.975,75		100,01 %	
06.05.01.01.02	Delegação de competências	55.580,20		58.178,49				44.456,40	13.722,09	79,98 %	
06.05.01.01.03	Actos eleitorais	1.500,00		1.500,00				1.500,00		100,00 %	
06.05.01.04	Cartão Social Municipal	3.600,00		1.665,50				1.203,10	462,40	33,41 %	
06.06	Segurança social										
	A Transportar	231.060,14		252.578,03				228.843,50	23.734,53	99,04 %	

Controlo Orçamental - Receita

Hora: 09:14:07

Data: 25-01-2016

Funcionário: João António Esteves

Código	Código POCAL	Descrição	Previsões corrigidas	Receitas por cobrar no início do ano	Receitas liquidadas	Liquidações anuladas	Receitas cobradas brutas	Reembolsos e restituições		Receita cobrada líquida	Receitas por cobrar no final do ano	Grau de execução orçamental das receitas
								Emitidos	Pagos			
06.06.04		Outras transferências										
06.06.04.01		Trabalhadores/desemp. situação canência	500,00		4.013,74						4.013,74	
06.06.04.02		Protocolo apresentação desempregados	5.030,65		2.593,95		2.593,95			2.593,95		51,56 %
07		Venda de bens e serviços correntes										
07.01		venda de bens										
07.01.06		Produtos agrícolas e pecuários										
07.01.06.01		Baldios	750,00									
07.01.99		Outros			15.840,97		3.849,97			3.849,97	12.000,00	513,32 %
07.01.99.01		Medalhas, salvas, postais e emblemas	100,00									
07.02		Serviços										
07.02.08		Serviços sociais, recreativos, culturais e de desporto										
07.02.08.01		Serviços Sociais										
07.02.08.01.01		Tempos livres	5.000,00		7.250,00		7.250,00			7.250,00		145,00 %
07.02.08.01.02		Outros	100,00		1.167,50		1.167,50			1.167,50		1.167,50 %
07.02.08.02		Serviços recreativos										
07.02.08.02.01		Piscina	5.000,00									
07.02.08.02.02		Parque de campismo/zona de lazer	6.000,00		9.997,85		9.997,85			9.997,85		166,63 %
07.02.09		Serviços específicos das autarquias										
07.02.09.05		Cemitérios										
07.02.09.05.01		Inumações em coval	500,00		3.648,00		3.648,00			3.648,00		729,60 %
07.02.09.07		Parques de estacionamento										
		A Transportar	254.040,78		297.699,04		257.350,81			257.350,81	39.748,23	101,30 %

Controlo Orçamental - Receita

Hora: 09:14:08

Data: 25-01-2016

Funcionário: João António Esteves

(Unidade: euros)

Código	Código POCAL		Previsões corrigidas	Receitas por cobrar no início do ano	Receitas liquidadas	Liquidações anuladas	Receitas cobradas brutas	Recmbolsos e restituições		Receita cobrada líquida	Receitas por cobrar no final do ano	Grau de execução orçamental das receitas
	Descrição							Emitidos	Pagos			
07.02.09.07.01	Parcómetros		3.000,00		2.393,25		2.393,25			2.393,25		79,77 %
07.02.09.99	Outros		2.500,00		1.865,50		1.865,50			1.865,50		74,62 %
07.02.09.99.01	Cantina escola da feira		8.400,00		11.415,38		11.415,38			11.415,38		135,89 %
07.02.09.99.02	Agenciamento Estação Postal											
07.03	Rendas											
07.03.02	Edifícios											
07.03.02.01	Espanada do largo da feira		4.104,00		4.104,00		4.104,00			4.104,00		100,00 %
07.03.02.02	Restaurante parque de campismo		4.800,00		4.800,00		4.800,00			4.800,00		100,00 %
07.03.02.03	Outras		1.000,00									
08	Outras receitas correntes											
08.01	Outras											
08.01.99	Outras											
08.01.99.99	Diversas											
08.01.99.99.01	Outros		2.500,00		2.362,35		2.362,35			2.362,35		94,49 %
09	Venda de bens de investimento											
09.01	Terrenos											
09.01.06	Administração Pública - Administração local - Continente		1.000,00									
09.04	Outros bens de investimento											
09.04.03	Administração Pública - Administração Central - Estado											
09.04.03.03	Outros		1.000,00		321,17		321,17			321,17		32,11 %
16	Saldo da Gerência Anterior											
	A Transportar		282.344,78		324.360,69		284.612,46			284.612,46		100,80 %

Controlo Orçamental - Receita

Hora: 09:14:08

Data: 25-01-2016

Funcionário: João António Esteves

Código	Código POCAL		Previsões corrigidas	Receitas por cobrar no início do ano	Receitas liquidadas	Liquidações anuladas	Receitas cobradas brutas	Recmbolsos e restituições		Receita cobrada líquida	Receitas por cobrar no final do ano	Grau de execução orçamental das receitas
	Descrição							Emitidos	Pagos			
16.01	Saldo Orçamental		1.208,66									
16.01.01	Na Posse do Serviço											
Total			283.553,43	324.360,69		284.612,46			284.612,46		39.748,23	

ORGÃO EXECUTIVO

Em 15 de Janeiro de 2017

João António Esteves
Agada Gomes
Paulo António Esteves
Paula Esteves

ORGÃO DELIBERATIVO

Em _____ de _____



Operações de Tesouraria

Código POCAL		Saldo da Gerência Anterior		Movimento Anual		Saldo para a Gerência Seguinte	
Código	Descrição	Devedor	Credor	Débito	Crédito	Devedor	Credor
16.01	Cauções	0,00	0,00	0,00	0,00	0,00	0,00
17.01.01	IRS	0,00	0,00	737,00	798,00	0,00	61,00
17.02.01	ADSE	0,00	0,00	594,80	645,82	0,00	51,02
17.02.02	Caixa Geral de Aposentações	0,00	0,00	1.248,56	1.339,38	0,00	90,82
17.02.03	Segurança Social	0,00	0,00	3.805,82	4.194,45	0,00	388,63
17.02.04	Sindicato	0,00	0,00	0,00	0,00	0,00	0,00
17.02.05	Imposto de selo	0,00	0,00	0,00	0,00	0,00	0,00
17.02.06.01	Desconto Extraordinário	0,00	0,00	0,00	0,00	0,00	0,00
17.02.06.02	Retenções por dívidas	0,00	0,00	170,96	331,17	0,00	160,21
17.02.06.08	Cartão social municipal	0,00	0,00	0,00	0,00	0,00	0,00
17.02.07	IRS/IRC	0,00	0,00	0,00	0,00	0,00	0,00
17.02.08	Fundo Manco CTT	0,00	0,00	1.023.000,00	1.023.000,00	0,00	0,00
TOTAL		0,00	0,00	1.029.557,14	1.030.308,82	0,00	751,68



Freguesia de Tortosendo

Execução Anual do Plano Plurianual de Investimentos

Ano de 2016

Execução Anual do Plano Plurianual de Investimentos

Funcionário: João António Esteves

(unidade: euros)

Objetivo	Código Class. Econ.	N.º do Projeto/Ação	Designação Programa e Projecto/Ação	Forma de Realização	Fonte de Financiamento			Datas		Montante Previsto			Montante Executado			Nível de Execução Financeira Anual	Nível de Execução Financeira Global
					AA (%)	AC (%)	FC (%)	Início	Fim	Ano	Anos Seguintes	Total	Anos Anteriores	Ano	Total		
Ensino	03012001	01010201	Equipamentos desportivos nas escolas	O	100,00			01-01-2011	31-12-2016	5,00	0,00	5,00	0,00	0,00	0,00	0,00 %	0,00 %
Ensino	03012003	01010202	Jogos didácticos	O	100,00			01-01-2011	31-12-2016	5,00	0,00	5,00	0,00	0,00	0,00	0,00 %	0,00 %
Ensino	03012002	01010301	Mobiliário escolar	O	100,00			01-01-2011	31-12-2016	5,00	0,00	5,00	0,00	0,00	0,00	0,00 %	0,00 %
Viação e trânsito	07010401	04010101	Viadutos, arruamentos e obras complementares	E	100,00			01-01-2011	31-12-2016	2.480,00		2.480,00	3.836,24	2.472,81	6.309,05	99,71 %	99,89 %
Zonas verdes e de lazer	07010405	05010101	Parques e jardins	E	25,00		75,00	01-01-2011	31-12-2016	7.702,00		7.702,00	3.415,88	7.099,05	10.514,93	92,17 %	94,58 %
Edifícios	03020301	07010101	Edifício sede da Junta	O	100,00			01-01-2011	31-12-2016	100,00	0,00	100,00	5.376,79	0,00	5.376,79	0,00 %	98,17 %
Edifícios	07010303	07010102	Mercados e instalações de fiscalização sanitária	E	25,00		75,00	01-01-2011	31-12-2016	1.990,00	0,00	1.990,00	122.581,03	1.989,55	124.570,58	99,98 %	100,00 %
Outros	070111	090205	Ferramentas e utensílios	O	100,00			01-01-2011	31-12-2016	1.030,00	0,00	1.030,00	2.775,02	950,00	3.725,02	92,23 %	97,90 %
					Total Geral					13.317,00	0,00	13.317,00	137.984,96	12.511,41	150.496,37	93,95 %	99,46 %

Freguesia de Tortosendo

Execução Anual do Plano Plurianual de Investimentos

ORGÃO EXECUTIVO	
Em 25 de Janeiro	de 2017
<i>12-1-2017</i>	
<i>Paula Gomes</i>	
<i>Presidente do Conselho</i>	
<i>[Signature]</i>	

ORGÃO DELIBERATIVO	
Em	de

2017



Freguesia de Tortosendo

Execução Anual do Plano Plurianual de Actividades

Ano de 2016

Execução Anual do Plano Plurianual de Actividades

Funcionário: João António Esteves

(unidade: euros)

Objectivo	Código Class. Econ.	N.º do Projecto/Ação	Designação Programa e Projecto/Ação	Forma de Realização	Fonte de Financiamento			Datas		Montante Previsto			Montante Executado			Nível de Execução Financeira Anual	Nível de Execução Financeira Global
					AA (%)	AC (%)	FC (%)	Início	Fim	Ano	Anos Seguintes	Total	Ano	Anos Anteriores	Total		
Funções gerais	01010201	01010101	Limpeza e higiene	O	100,00			01-01-2011	31-12-2016	42.387,92	0,00	42.387,92	15.468,44	98.594,96	114.063,40	36,49%	80,91%
	01010401																
	020104																
	02020201																
Funções gerais	020220	01020101	Vigilância da floresta	O	100,00			01-01-2011	31-12-2016	240,00	0,00	240,00	184,50	2.438,00	2.622,50	76,88%	97,93%
Funções sociais	01010401	02010101	Fornecimento de refeições	O	100,00			01-01-2011	31-12-2016	40.920,00	0,00	40.920,00	22.187,53	411.524,62	433.712,15	54,22%	95,86%
	02010601																
Funções sociais	01010704	02010102	Prolongamento de horários (CAFs e AECs)	O	100,00			01-01-2011	31-12-2016	26.409,06	0,00	26.409,06	26.409,06	104.292,63	130.701,69	100,00%	100,00%
	01010602																
Funções sociais	04070101	02010103	Estabelecimentos escolares	O	100,00			01-01-2011	31-12-2016	2.355,00	0,00	2.355,00	2.348,28	16.759,56	19.107,8	99,71%	99,96%
Funções sociais	04070102	02050101	Colectividades e associações	O	100,00			01-01-2011	31-12-2016	4.870,00	0,00	4.870,00	4.863,68	41.480,98	46.344,66	99,87%	99,99%
Funções sociais	02021601	02050102	Eventos culturais, desportivos e recreativos	O	100,00			01-01-2011	31-12-2016	26.960,00	0,00	26.960,00	23.254,74	121.957,82	145.212,56	86,26%	97,51%
Outras funções	02020302	04030201	Outros bens e equipamentos	O	100,00			01-01-2011	31-12-2016	2.200,00	0,00	2.200,00	2.192,85	27.446,41	29.639,26	99,68%	99,98%
	02020501																
Total Geral										146.341,95	0,00	146.341,95	96.909,05	824.494,95	921.404,00	66,22%	94,90%

Freguesia de Tortosendo

Execução Anual do Plano Plurianual de Actividades

ORGÃO EXECUTIVO	
Em 25 de Janeiro	de 2017
<i>D. António</i>	
<i>Agda Gomes</i>	
<i>João Gonçalves</i>	
<i>Luís</i>	

ORGÃO DELIBERATIVO	
Em	de



Freguesia de Tortosendo

Mapa de Modificação Orçamental (Despesa)

Ano de 2016

Modificações Orçamentais Acumuladas

(Unidade: euros)

Código POCAL		Descrição	Dotações Iniciais	Despesa				Dotações Corrigidas
Código	Modificação nº 1			Modificações Orçamentais		Acumulado	Diminuições / Anulações	
				Inscrições / Reforços	Diminuições / Anulações			
.01.01.07.01		Vigilância e manutenção equipamentos públicos	1.025,00	3.000,00			4.025,00	
.01.01.07.04		CAFs e AECs	24.053,13	6.100,00			30.153,13	
.01.01.08		Pessoal aguardando aposentação	250,00	600,00			850,00	
.02.01.20.01		Equipamentos desportivos nas escolas	2.500,00		2.100,00		400,00	
.02.01.20.02		Mobiliário escolar	1.500,00		1.000,00		500,00	
.02.01.20.03		Jogos didáticos	750,00		600,00		150,00	
.07.01.04.01		Viadutos, arruamentos e obras complementares	5.000,00		2.000,00		3.000,00	
.07.01.04.05		Parques e jardins	14.000,00		4.000,00		10.000,00	
		Total	49.078,13	9.700,00	9.700,00		49.078,13	

Modificações Orçamentais Acumuladas

(Unidade: euros)

Código	Descrição	Código POCAL	Dotações Iniciais	Despesa						Dotações Corrigidas
				Modificações Orçamentais						
				Modificação n.º 2		Acumulado		Reforços	Anulações	
				Inscrições / Reforços	Diminuições / Anulações	Inscrições / Reforços	Diminuições / Anulações			
.01.01.07.01	Vigilância e manutenção equipamentos públicos		1.025,00	700,00				3.000,00		4.725,00
.01.01.09.01	Programas ocupacionais e inserção		6.917,40		800,00					6.117,40
.01.02.03	Alimentação e alojamento		250,00	680,00						930,00
.01.03.09.01	Seguro acidentes de trabalho		3.466,67		680,00					2.786,67
.02.01.14	Outro material - Peças		500,00	100,00						600,00
.02.02.01.01	Electricidade - espaços diversos		21.000,00		2.400,00					18.600,00
.07.01.03.03	Mercados e instalações de fiscalização sanitária		1.000,00	600,00						1.600,00
.08.07.01.01	Rude		2.400,00	2.400,00						4.800,00
.08.07.01.02	Anafre		600,00		200,00					400,00
.08.07.01.03	Outros		600,00		400,00					200,00
	Total		86.837,20	14.180,00	14.180,00			3.000,00		89.837,20

Modificações Orçamentais Acumuladas

(Unidade: euros)

Código	Código POCAL	Descrição	Dotações Iniciais	Despesa				Dotações Corrigidas
				Modificações Orçamentais				
				Modificação nº: 1		Acumulado		
				Inscrições / Reforços	Diminuições / Anulações	Inscrições / Reforços	Diminuições / Anulações	
.02.01.04		Limpeza e higiene	120,00	300,00		300,00	720,00	
.02.01.14		Outro material - Peças	500,00	200,00		200,00	900,00	
.02.02.02.01		Sede e outros	1.200,00	708,65		708,65	2.617,30	
		Total	88.657,20	15.388,65	14.180,00	1.208,65	94.074,50	

Modificações Orçamentais Acumuladas

(Unidade: euros)

Código	Código POCAL	Descrição	Dotações Iniciais	Despesa				Doações Corrigidas
				Modificações Orçamentais				
				Modificação nº: 3		Acumulado		
Inscrições / Reforços	Diminuições / Anulações	Inscrições / Reforços	Diminuições / Anulações					
01.01.07.02		Zonas de lazer e recreio	250,00	5.000,00				5.250,00
		Total	88.907,20	20.388,65	14.180,00			99.324,50



Modificações Orçamentais Acumuladas

Código	Descrição	Código POCAL	Despesa						Doações Corrigidas
			Dotações Iniciais	Modificações Orçamentais				Acumulado	
				Modificação nº: 3		Inscrições / Reforços	Anulamentos / Diminuições		
				Inscrições / Reforços	Diminuições / Anulamentos				
.01.01.09.01	Programas ocupacionais e inserção		6.917,40		5.000,00		800,00	1.117,40	
.01.01.13	Subsidio de reficção		5.918,22	500,00				6.418,22	
.01.01.14.01	Subsidio de férias		3.485,66	20,00				3.505,66	
.01.01.14.02	Subsidio de Natal		7.124,76		2.500,00			4.624,76	
.01.02.03	Alimentação e alojamento		250,00	200,00		680,00		1.130,00	
.01.02.12	Indemnizações por cessação de funções		500,00		200,00			300,00	
.02.01.04	Limpeza e higiene		120,00	100,00		300,00		520,00	
.02.01.08	Material de escritório		1.500,00		200,00			1.300,00	
.02.01.14	Outro material - Peças		500,00	3.900,00		300,00		4.700,00	
.02.01.17	Ferramentas e utensílios		500,00	100,00				600,00	
.02.02.01.01	Electricidade - espaços diversos		21.000,00		5.000,00		2.400,00	13.600,00	
.02.02.01.02	Água - espaços diversos		15.600,00		2.000,00			13.600,00	
.02.02.01.03	Aquecimento - espaços diversos		6.400,00		2.000,00			4.400,00	
.02.02.03.01	Sede		1.200,00		1.000,00			200,00	
.02.02.04.01	Formação		1.200,00		1.000,00			200,00	
.02.02.05.01	Equipamento informático diverso		3.000,00		2.000,00			1.000,00	
.02.02.08.01	Fotocopiador		1.800,00	160,00				1.960,00	
.02.02.11	Representação dos serviços		1.200,00		1.000,00			200,00	
.02.02.12	Seguros		3.000,00		1.000,00			2.000,00	
.02.02.13	Deslocações e estadas		1.200,00		900,00			300,00	
.02.02.14.02	Outros		2.400,00	6.100,00				8.500,00	
.02.02.16.01	Eventos culturais, desportivos e recreativos		12.250,00	5.000,00				17.250,00	
Total			185.973,24	36.468,65	37.980,00	1.280,00	3.200,00	186.750,54	

Modificações Orçamentais Acumuladas

Código POCAL		Dotações Iniciais	Despesa				Dotações Corrigidas
Código	Descrição		Modificação nº: 3		Acumulado		
			Inscrições / Reforços	Diminuições / Anulações	Inscrições / Reforços	Diminuições / Anulações	
.02.02.25	Outros serviços	2.150,69	3.900,00			6.050,69	
.04.07.01.02	Transferências Associações	2.500,00	440,00			2.940,00	
.06.02.03.05	Outras	2.500,00	550,00			3.050,00	
.07.01.04.05	Parques e jardins	14.000,00		2.200,00		7.800,00	
.07.01.11	Ferramentas e utensílios	1.000,00	30,00			1.030,00	
Total		208.123,93	41.388,65	40.180,00	1.280,00	207.621,23	

(Unidade: euros)



Modificações Orçamentais Acumuladas

(Unidade: euros)

Código	Descrição	Código POCAL	Dotações Iniciais	Despesa				Dotações Corrigidas
				Modificações Orçamentais				
				Modificação nº: 4	Acumulado		Dotações Corrigidas	
Inscrições / Reforços	Diminuições / Anulações	Inscrições / Reforços	Diminuições / Anulações					
.01.01.01	Titulares de órgãos de soberania e membros de órgãos		10.551,12	129,00			10.680,12	
.01.01.03.01	Pessoal em funções		16.147,92	1.497,00			17.644,92	
.01.01.04.01	Pessoal em funções		25.920,00		1.937,00		23.983,00	
.01.01.06.02	CAFs e AECs		250,00		250,00			
.01.01.07.01	Vigilância e manutenção equipamentos públicos		1.025,00		912,00	3.700,00	3.813,00	
.01.01.07.02	Zonas de lazer e recreio		250,00	4.446,00		5.000,00	9.696,00	
.01.01.07.03	Cantina		250,00		50,00		200,00	
.01.01.07.04	CAFs e AECs		24.053,13		3.744,00	6.100,00	26.409,13	
.01.01.09.01	Programas ocupacionais e inserção		6.917,40		250,00		867,40	
.01.01.13	Subsidio de refeição		5.918,22	2.441,00		500,00	8.859,22	
.01.01.14.02	Subsidio de Natal		7.124,76		1.056,00		3.568,76	
.01.01.15	Remunerações por doença e maternidade/paternidade		250,00		250,00			
.01.02.02	Horas extraordinárias		500,00	1.321,00			1.821,00	
.01.02.03	Alimentação e alojamento		250,00	93,00		880,00	1.223,00	
.01.02.04	Ajudas de custo		250,00		115,00		135,00	
.01.02.05	Abono para falhas		3.240,00		840,00		2.400,00	
.01.02.12	Indemnizações por cessação de funções		500,00		300,00			
	Total		311.521,48	51.315,65	49.884,00	16.180,00	318.921,78	

Modificações Orçamentais Acumuladas

Código	Descrição	Código POCAL		Despesa				Dotações Corrigidas
		Dotações Iniciais	Modificações Orçamentais			Acumulado		
			Modificação nº: 4		Reforços			
			Inscrições / Reforços	Diminuições / Anulações			Diminuições / Anulações	
.01.02.13.03	Senhas de presença Assembleia de Freguesia	2.198,80		1.356,00				842,80
.01.02.13.04	Eleições Autárquicas	3.000,00		1.500,00				1.500,00
.01.03.05.01	ADSE	2.400,00		480,00				1.920,00
.01.03.05.02.01	Caixa Geral de Aposentações	2.684,41	62,00					2.746,41
.01.03.05.02.02	Segurança Social Regime Geral	6.156,00	2.226,00					8.382,00
.01.03.09.01	Seguro acidentes de trabalho	3.466,67		1.420,00			680,00	1.366,67
.02.01.02.02	Gasóleo	7.200,00		2.325,00				4.875,00
.02.01.02.99	Outros	1.200,00		870,00				330,00
.02.01.04	Limpeza e higiene	120,00	60,00			400,00		580,00
.02.01.06.01	Cantina Escola da Feira	15.000,00	3.450,00					18.450,00
.02.01.07	Vestuário e artigos pessoais	1.000,00		740,00				260,00
.02.01.08	Material de escritório	1.500,00		40,00			200,00	1.260,00
.02.01.09	Produtos químicos e farmacêuticos	250,00	15,00					265,00
.02.01.11	Material de consumo clínico	250,00		100,00				150,00
.02.01.12.01	Pneus/outras	1.500,00	305,00					1.805,00
.02.01.14	Outro material - Peças	500,00	480,00			4.200,00		5.180,00
.02.01.15	Prémios, condecorações e ofertas	1.000,00		600,00				400,00
.02.01.17	Ferramentas e utensílios	500,00	250,00			100,00		850,00
.02.01.18	Livros e documentação técnica	250,00		200,00				50,00
.02.01.19	Artigos honoríficos e de decoração	1.000,00	20,00					1.020,00
.02.01.20.01	Equipamentos desportivos nas escolas	2.500,00		390,00			2.100,00	10,00
.02.01.20.02	Mobiliário escolar	1.500,00		480,00			1.000,00	20,00
Total		366.697,36	58.183,65	60.385,00	20.880,00	3.980,00	371.184,66	

Modificações Orçamentais Acumuladas

Código	Descrição	Código POCAL		Dotações Iniciais	Despesa				Dotações Corrigidas
		Modificações Orçamentais							
		Modificação nº: 4			Acumulado				
Inscrições / Reforços	Diminuições / Anulações	Inscrições / Reforços	Diminuições / Anulações						
.02.01.20.03	Jogos didáticos		130,00	750,00			600,00	20,00	
.02.01.20.04	Livros e revistas p/ bibliotecas		480,00	500,00				20,00	
.02.01.21	Outros bens		90,00	500,00				410,00	
.02.02.01.01	Electricidade - espaços diversos		1.200,00	21.000,00			7.400,00	12.400,00	
.02.02.01.02	Água - espaços diversos		2.600,00	15.600,00			2.000,00	11.000,00	
.02.02.01.03	Aquecimento - espaços diversos		1.290,00	6.400,00			2.000,00	3.110,00	
.02.02.02.01	Sede e outros		590,00	1.200,00		708,65		1.318,65	
.02.02.03.01	Sede	300,00	100,00	1.200,00			1.000,00	100,00	
.02.02.03.02	Outros bens e equipamentos			1.200,00				1.500,00	
.02.02.04.01	Formação		190,00	1.200,00			1.000,00	10,00	
.02.02.04.02	Outros		1.200,00	1.200,00					
.02.02.05.01	Equipamento informático diverso		300,00	3.000,00			2.000,00	700,00	
.02.02.08.01	Fotocopiador	220,00		1.800,00		160,00		2.180,00	
.02.02.09.01	Móveis, fixas e correios		500,00	3.420,00				2.920,00	
.02.02.11	Representação dos serviços		190,00	1.200,00			1.000,00	10,00	
.02.02.14.02	Outros		3.630,00	2.400,00				4.870,00	
.02.02.16.01	Eventos culturais, desportivos e recreativos	9.710,00		12.250,00			6.100,00	26.960,00	
.02.02.17	Publicidade	840,00		500,00			5.000,00	1.340,00	
.02.02.18	Vigilância e segurança		490,00	500,00				10,00	
.02.02.19	Assistência técnica		160,00	2.100,00				1.940,00	
.02.02.20	Outros trabalhos especializados		260,00	500,00				240,00	
.02.02.25	Outros serviços	3.990,00		2.150,69			3.900,00	10.040,69	
Total		73.243,65	73.785,00	447.268,05		36.748,65	17.000,00	452.284,00	

Modificações Orçamentais Acumuladas

Código POCAL		Dotações Iniciais	Despesa				Dotações Corrigidas
Código	Descrição		Modificação n.º 4		Acumulado		
			Inscrições / Reforços	Diminuições / Anulações	Inscrições / Reforços	Diminuições / Anulações	
.03.06.01	Outros encargos financeiros	240,00	170,00			410,00	
.04.07.01.01	Transferências Agrupamento de Escolas	1.825,00	530,00			2.355,00	
.04.07.01.02	Transferências Associações	2.500,00	1.930,00		440,00	4.870,00	
.06.02.03.05	Outras	2.500,00	1.260,00		550,00	4.310,00	
.06.02.03.06	Cartão Social Municipal	3.600,00		1.930,00		1.670,00	
.07.01.03.03	Mercados e instalações de fiscalização sanitária	1.000,00	390,00		600,00	1.990,00	
.07.01.04.01	Viadutos, arruamentos e obras complementares	5.000,00		500,00		2.500,00	
.08.07.01.03	Outros	600,00		100,00		100,00	
Total		464.533,05	77.523,65	76.315,00	38.338,65	470.489,00	

(Unidade: euros)

Modificações Orçamentais Acumuladas

Código POCAL		Descrição	Dotações Iniciais	Despesa				Dotações Corrigidas
Código	Descrição			Modificação nº: 5		Modificações Orçamentais		
				Inscrições / Reforços	Diminuições / Anulações	Inscrições / Reforços	Diminuições / Anulações	
.01.01.04.01		Pessoal em funções	1,00				1.937,00	23.984,00
.01.01.08		Pessoal aguardando aposentação		6,00		600,00		844,00
.02.01.02.02		Gasóleo	50,00				2.325,00	4.925,00
.02.01.15		Prémios, condecorações e ofertas		25,00			600,00	375,00
.02.01.18		Livros e documentação técnica		5,00			200,00	45,00
.02.01.19		Artigos honoríficos e de decoração		5,00		20,00		1.015,00
.02.01.20.01		Equipamentos desportivos nas escolas		5,00			2.490,00	5,00
.02.01.20.02		Mobiliário escolar		15,00			1.480,00	5,00
.02.01.20.03		Jogos didácticos		15,00			730,00	5,00
.02.01.20.04		Livros e revistas p/ bibliotecas		15,00			480,00	5,00
.02.01.21		Outros bens	95,00				90,00	505,00
.02.02.01.01		Electricidade - espaços diversos		25,00			8.600,00	12.375,00
.02.02.01.02		Água - espaços diversos		10,00			4.600,00	10.990,00
.02.02.02.01		Sede e outros		10,00		708,65	590,00	1.308,65
Total			77.669,65	76.451,00		1.328,65	24.122,00	526.875,65

Modificações Orçamentais Acumuladas

(Unidade: euros)

Código	Descrição	Código POCAL	Despesa						Dotações Corrigidas
			Dotações Iniciais	Modificação n.º 5		Modificações Orçamentais		Acumulado	
				Inscrições / Reforços	Diminuições / Anulações	Inscrições / Reforços	Diminuições / Anulações		
.02.02.04.01	Formação		1.200,00		5,00			1.190,00	5,00
.02.02.11	Representação dos serviços		1.200,00		5,00			1.190,00	5,00
.02.02.13	Deslocações e estadas		1.200,00		20,00			900,00	280,00
.02.02.14.02	Outros		2.400,00		5,00		6.100,00	3.630,00	4.865,00
.02.02.17	Publicidade		500,00	238,00			840,00		1.578,00
.02.02.18	Vigilância e segurança		500,00		5,00			490,00	5,00
.07.01.04.01	Viadutos, arruamentos e obras complementares		5.000,00		20,00			2.500,00	2.480,00
.07.01.04.05	Parques e jardins		14.000,00		98,00			6.200,00	7.702,00
.08.07.01.03	Outros		600,00		90,00			500,00	10,00
Total			570.303,05	77.907,65	76.699,00	8.268,65	16.600,00	543.805,65	

Modificações Orçamentais Acumuladas

(Unidade: euros)

Código POCAL		Descrição	Dotações Iniciais	Despesa				Dotações Corrigidas
Código				Modificação nº: 2		Acumulado		
				Inscrições / Reforços	Diminuições / Anulações	Inscrições / Reforços	Diminuições / Anulações	
.07.01.03.03		Mercados e instalações de fiscalização sanitária	1.000,00	97.610,00			97.610,00	-194.220,00
.07.01.04.05		Parques e jardins	14.000,00	89.586,00			93.586,00	-169.172,00
		Total	585.303,05	77.907,65	263.895,00		191.196,00	180.413,65

ORGÃO EXECUTIVO

Em 25 de Janeiro de 2017

[Signature]

Aracêla Gomes

[Signature]

[Signature]

ORGÃO DELIBERATIVO

Em _____ de _____



Freguesia de Tortosendo

Modificações ao Plano Plurianual de Investimentos

Ano de 2016

Modificações ao Plano Plurianual de Investimentos

Alteração nº 1

Data

23-11-2016

Objectivo	Cód. Class. económica	Nº Prog. e Proj./Acção	Designação	Datas		Despesas							Modificação (+/-)					
				Início	Fim	2016		2017	2018	2019	Outros	Total						
						Total								Financiamento Definido				
						Dotação Actual	Dotação Corrigida							Dotação Actual	Dotação Corrigida	Financiamento não Definido		
Ensino	.02.01.20.01	/01.01.02.01	Equipamentos desportivos nas escolas	01-01-2011	31-12-2016	100,00	5,00	100,00	5,00							-95,00		
Ensino	.02.01.20.03	/01.01.02.02	Jogos didácticos	01-01-2011	31-12-2016	100,00	5,00	100,00	5,00							-95,00		
Ensino	.02.01.20.02	/01.01.03.01	Mobiliário escolar	01-01-2011	31-12-2016	100,00	5,00	100,00	5,00							-95,00		
Viiação e tran	.07.01.04.01	/04.01.01.01	Visiarios, arnamentos e obras complementares	01-01-2011	31-12-2016	5.000,00	2.480,00	5.000,00	2.480,00								-2.520,00	
Zonas verdes	.07.01.04.05	/05.01.01.01	Parques e jardins	01-01-2011	31-12-2016	14.000,00	7.702,00	14.000,00	7.702,00								-6.298,00	
Edifícios	.02.02.03.01	/07.01.01.01	Edifício sede da Junta	01-01-2011	31-12-2016	1.200,00	100,00	1.200,00	100,00								-1.100,00	
Edifícios	.07.01.03.03	/07.01.01.02	Merçados e instalações de fiscalização sanitária	01-01-2011	31-12-2016	5.000,00	1.990,00	5.000,00	1.990,00								-3.010,00	
Outros	.07.01.11	/09.02.05	Ferramentas e utensílios	01-01-2011	31-12-2016	1.000,00	1.030,00	1.000,00	1.030,00								30,00	
Total																		-13.183,00

ÓRGÃO EXECUTIVO

Arabela Gomes
Arabela Gomes
Arabela Gomes

ÓRGÃO DELIBERATIVO



Freguesia de Tortosendo

Modificações ao Plano Plurianual de Investimentos

ORGÃO EXECUTIVO	
Em 25 de Janeiro	de 2017
<i>Dr. João Gomes</i>	
<i>Aracete Gomes</i>	
<i>Paulo José Gomes</i>	
<i>Leonor Gomes</i>	

ORGÃO DELIBERATIVO	
Em	de



Freguesia de Tortosendo

Modificações ao Plano Plurianual de Actividades

Ano de 2016

Modificações ao Plano Plurianual de Actividades

Alteração n.º 1

Data

23-11-2016

Objectivo	Cód. Class. económica	N.º Prog. e Proj./Acção	Designação	Datas		Despesas						Modificação (+/-)					
				Início	Fim	2016			2017	2018	2019		Outros				
						Total	Financiamento Definido							Financiamento não Definido			
							Dotação Actual	Dotação Corrigida							Dotação Actual	Dotação Corrigida	
Funções gerais	.02.02.20	/01.02.01.01	Vigilância da floresta	01-01-2011	31-12-2016	500,00	240,00	500,00	240,00								-260,00
Funções socia	.01.01.07.04 .01.01.06.02	/02.01.01.02	Prolongamento de horários (CAFs e AECs)	01-01-2011	31-12-2016	24.303,13	26.409,06	24.303,13	26.409,06								2.105,93
Funções socia	.04.07.01.01	/02.01.01.03	Exabecamentos escolares	01-01-2011	31-12-2016	1.825,00	2.355,00	1.825,00	2.355,00								530,00
Funções socia	.04.07.01.02	/02.05.01.01	Colectividades e associações	01-01-2011	31-12-2016	2.500,00	4.870,00	2.500,00	4.870,00								2.370,00
Funções socia	.02.02.16.01	/02.05.01.02	Eventos culturais, desportivos e recreativos	01-01-2011	31-12-2016	12.250,00	26.960,00	12.250,00	26.960,00								14.710,00
Outras funções	.02.02.03.02 .02.02.05.01	/04.03.02.01	Outros bens e equipamentos	01-01-2011	31-12-2016	4.200,00	2.200,00	4.200,00	2.200,00								-2.000,00
Total																	17.455,93

ÓRGÃO EXECUTIVO

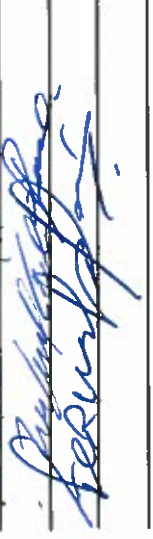
 António Gomes

 Fernando Gomes

ÓRGÃO DELIBERATIVO



Freguesia de Tortosendo

Modificações ao Plano Plurianual de Actividades

ORGÃO EXECUTIVO	
Em 25 de Janeiro	de 2017
<i>[Handwritten signature]</i>	
<i>[Handwritten signature]</i>	
<i>[Handwritten signature]</i>	

ORGÃO DELIBERATIVO	
Em	de



Junta de Freguesia de Tortosendo
Concelho de Covilhã

Declaração de responsabilidade

No âmbito do processo de prestação de contas da gerência/exercício de 01/01/2016 a 31/12/2016 da Junta de Freguesia de Tortosendo declaramos, sob compromisso de honra, enquanto titulares de órgãos responsáveis pela elaboração, aprovação e remessa das contas (individuais/consolidadas) ao Tribunal de Contas, que adotámos, fizemos aprovar e executar de forma continuada os princípios, normas e procedimentos contabilísticos e de controlo interno a que estamos vinculados por imperativo legal ou contratual e que garantem e asseguram, segundo o nosso conhecimento, a veracidade e sinceridade das respetivas demonstrações financeiras e a integralidade, legalidade e regularidade das transações subjacentes, pelas quais assumimos a responsabilidade de que, designadamente:

- a) não contém erros ou omissões materialmente relevantes quanto à execução orçamental e de contabilidade de compromissos, à gestão financeira e patrimonial e, bem assim, ao registo de todas as operações e transações que relevem para o cálculo do défice e da dívida pública atendendo, nos termos aplicáveis, ao direito europeu da consolidação orçamental;
- b) identificam completamente as partes em relação de dependência e registam os respetivos saldos e transações;
- c) não omitem acordos quanto a instrumentos de financiamento direto ou indireto;
- d) evidenciam com rigor e de forma adequada a dimensão, extensão e relevação contabilística dos passivos efetivos ou contingentes, designadamente os compromissos decorrentes de benefícios concedidos ao pessoal e aos membros dos órgãos sociais, bem como as responsabilidades decorrentes de litígios judiciais ou extrajudiciais;
- e) incluem os saldos de todas as contas bancárias no IGCP e/ou noutras instituições financeiras;
- f) evidenciam que foram respeitadas as normas da contratação pública aplicáveis e cumpridos pontual e tempestivamente todos os acordos e contratos com terceiros;
- g) evidenciam que foram respeitadas as normas dos regimes de vinculação, de carreiras e de remunerações dos trabalhadores que exercem funções públicas e do código do trabalho bem como observaram as incompatibilidades e limitações previstas aí, no estatuto de aposentação, no código contributivo da segurança social e em estatutos específicos, designadamente de carreiras especiais;
- h) foram publicitadas de acordo com as disposições legais e comunicadas às entidades competentes.

Tortosendo, 31 de Dezembro de 2016

O Presidente: _____
O Secretário: _____
O Tesoureiro: _____
O Vogal: _____
O Vogal: _____