



*Junta de Freguesia de Tortosendo
Concelho de Covilhã*

CERTIDÃO

Luísa Maria de Almeida Craveiro Costa, Vogal com funções de Secretária da Junta de Freguesia da Vila de Tortosendo, Concelho de Covilhã, certifica que tendo examinado as actas da Junta de Freguesia, encontrou exarada a seguinte deliberação na acta relativa à reunião realizada no dia vinte e seis de Março do ano de dois mil e catorze.-----

CONTA DE GERÊNCIA-----

Foram presentes à reunião os mapas da Conta de Gerência: Controle Orçamental de Despesa e Receita, Operações de Tesouraria e Fluxos de Caixa, relativos ao ano de dois mil e treze. -----

O senhor Presidente elucidou os restantes vogais da Junta acerca das contas da gerência anterior de que ele fez parte, dizendo nomeadamente que os documentos se encontram devidamente arquivados nos serviços administrativos, tendo proposto a aprovação das mesmas. -----

Discutida e analisada a conta de gerência, foi depois aprovada por unanimidade e vai ser enviada à Assembleia de Freguesia para aprovação por este Órgão.-----

Está conforme

Tortosendo, 26 de Março de 2014

Luísa Maria

[Handwritten signatures and initials in blue ink]



RELATÓRIO DE GESTÃO GERÊNCIA DE 2013

FREGUESIA DE TORTOSENDO



[Handwritten signatures and initials in blue ink]

1- Introdução

Nos termos do Plano Oficial de Contabilidade das Autarquias Locais (POCAL), Decreto-Lei n.º 54-A/99, vem o Executivo da Junta de Freguesia de Tortosendo, com sede sita na Avenida Viriato, 13, em Tortosendo, NIPC n.º 507252047 elaborar o Relatório de Gestão referente ao exercício de 1 de Janeiro a 31 de Dezembro de 2013.

Apesar da realização das eleições autárquicas em 29 de Setembro, não foi possível a constituição dos Órgãos da Freguesia nos primeiros prazos que a Lei determina, pelo que o Executivo anterior se manteve em funções, presidido pelo cidadão que encabeçou a lista mais votada no acto eleitoral. Por esta razão, não foi partida a conta de gerência do ano de 2013.

2- Gestão da Gerência de 2013

Conforme determina a Lei n.º 169/99 de 18 de Setembro e alterações introduzidas pela Lei n.º 5-A/2002 de 11 de Janeiro, o Executivo desta Junta de Freguesia submeteu sempre à apreciação da Assembleia de Freguesia o Relatório de Actividades, bem como foi sempre explicada a situação financeira da Freguesia.

2.1 - Execução orçamental - despesas

Ao nível da execução orçamental de despesas apresenta-se uma taxa de execução orçamental de 68,07%.

2.2 - Execução orçamental - receitas

Ao nível da execução orçamental de receitas apresenta-se uma taxa de execução orçamental de 68,26%.

2.3 - Dívida da Autarquia

A 31 de Dezembro de 2013 a autarquia apresenta uma dívida a curto prazo no valor de 7.105,64 Euros, contudo nenhuma factura em dívida tem mais de 90 dias.

2.4 - Saldos da Gerência

Transita para a Gerência seguinte o valor de 14.312,40 Euros, no qual não se encontra reflectido o valor de receitas a cobrar que é de 10.663,93 Euros.

Duas conclusões importantes e que importa reter:

- 1) No atual contexto, em que tanto se fala de endividamento, o resultado é mais que satisfatório.
- 2) 2013 foi um ano de rigor e com uma gestão ponderada.

3. ACTIVIDADES

No ano de 2013 foi preocupação do Executivo da Junta de Freguesia o investimento nas pessoas e em particular nas crianças. Garantiu-se:

- O pagamento dos telefones das escolas básicas e dos jardins-de-infância, investindo assim na segurança das crianças e do corpo lectivo.
- Apoiou-se a realização de campos de férias para crianças.
- Garantiu-se a Componente de Apoio à Família (CAF) nas Escolas Básicas do Primeiro Ciclo e Jardins de Infância.
- Continuou a assumir-se a gestão da Cantina da Escola EB 1º Ciclo da Feira.



- O aquecimento escolar.
- Continuou-se a parceria com o Agrupamento de Escolas que, dotou o Tortosendo de um Centro de Inclusão Digital, ocupando essencialmente os jovens.

Apesar da pouca receita arrecadada, mantiveram-se os balneários do bairro do Cabeço, possibilitando que aqueles que ainda não têm instalações sanitárias cuidem da sua higiene corporal, investindo na qualidade de vida das pessoas.

Realizaram-se e apoiaram-se eventos culturais e recreativos. Investiu-se na ocupação de tempos livres da população, assumindo particular destaque o Festival Sopas de Tortosendo que de ano para ano atrai cada vez mais gente e a realização pela primeira vez da Feira da Carqueja nas Machedes e Praça da Liberdade.

2013 foi o ano em que fomos confrontados com a decisão dos CTT em encerrar a Estação Postal do Tortosendo. Foi necessário responder por forma a que o Tortosendo não perdesse este serviço público, ou que o mesmo passasse a funcionar em lojas de pronto-a-vestir ou em mercearias.

Em 2013 não foram descuradas: reparações em pavimentos, o varrido das ruas da Freguesia, o corte de silvas e ervas, a limpeza de bermas e valetas. Procedeu-se a trabalhos de limpeza do Rio Zêzere.

Em 2013 foi apresentado e aprovado o projecto, com fundos comunitários, que dotará, o Tortosendo de um mercado mais actual e funcional.

Renovou-se o protocolo com o Centro de Emprego para a apresentação quinzenal de desempregados, porque se reconheceu que a proximidade é uma mais-valia para quem já de si enfrenta a situação difícil do desemprego.

Protocolou-se com o Centro de Emprego projectos ocupacionais para desempregados e carenciados. Apoiou-se o cidadão no preenchimento e recolha das declarações de IRS, no preenchimento de impressos para a segurança social, assumindo-se assim de forma clara e objectiva a vertente do apoio ao cidadão.

Colaborou-se com Instituto de Reinserção Social aceitando cidadãos para cumprir serviço comunitário.

Em jeito de conclusão admite-se que o que foi feito é talvez uma gota no que ainda é preciso fazer, mas torna-se importante não perder o rumo e entrar em despesas que podem levar ao desequilíbrio das contas da autarquia, assumindo dívida e hipotecando o futuro.



Freguesia de Tortosendo

CARACTERIZAÇÃO DA ENTIDADE

Ano de 2013

CARACTERIZAÇÃO DA ENTIDADE

1. Identificação da Entidade	
1.1. Endereço Postal	
Designação: Freguesia de Tortosendo	
Morada: Av. Viriato, 106 - 106 A 6200-725 Tortosendo	
Concelho: Covilhã	
Nº de Identificação Fiscal: 507252047	
Telefone: 275951187	
Fax: 275098268	
Email: info@jf-tortosendo.pt	
Regime Financeiro: Regime Simplificado do POCAL	
1.2. Número de Eleitores	
Mais de 20.000 eleitores	<input type="checkbox"/>
Mais de 10.000 e menos de 20.000 eleitores	<input type="checkbox"/>
Mais de 5.000 e menos de 10.000 eleitores	<input checked="" type="checkbox"/>
Menos de 5.000 eleitores	<input type="checkbox"/>
2. Legislação	
Data de Constituição: - -	
Publicado no D. R. de:	
3. Estrutura Organizacional	
Tem órgãos de natureza consultiva	<input checked="" type="checkbox"/>
Tem órgãos de fiscalização	<input checked="" type="checkbox"/>
Organograma actualizado	<input checked="" type="checkbox"/> (ver anexo I)
4. Descrição Sumária das Actividades	
A JUNTA DE FREGUESIA DE TORTOSENDO tem como missão prestar e servir os cidadãos da Freguesia de Tortosendo, no âmbito das suas competências e atribuições, exclusivamente ao serviço do interesse público, mediante o exercício das actividades próprias dos seus serviços, de forma eficiente, planeada e controlada.	



CARACTERIZAÇÃO DA ENTIDADE

5. Recursos Humanos				
5.1. Membros do Órgão Executivo: 3 Membros				
5.2. Membros da Assembleia: 18 Elementos				
5.3. Pessoal da Autarquia:				
Pessoal do Quadro: 3 Funcionários				
Pessoal Contratado: 10 Funcionários				
Pessoal em Regime de Tarefa ou Avença: 7 Funcionários (ver anexo II)				
6. Organização Contabilística				
Descrição e características do sistema informático:				
GLOBALSOFT - Autarquias 2009 POCAL SIMPLIFICADO				
Tipo de Informação:				
Versão Base de Dados Anos Contabilísticos 4.3SQLServer				
Versão Base de Dados Contabilidade 4.2SQLServer				
Outras Informações:				
Visual FoxPro9.0				
Crystal Reports SQLServer				
7. Outra Informação				
7.1. Regulamentos Internos e Outros Documentos Informativos				
	Data Aprovação		Data Alteração	
	Órgão Executivo	Órgão Deliberativo	Órgão Executivo	Órgão Deliberativo
Inventário:	28-03-2013	30-04-2013	--	--
Norma de Controlo Interno:	29-11-2002	27-12-2002	--	--
Balanço Inicial:	--	--	--	--
Normas Regulamentares à Execução do Orçamento:	--	--	--	--
Outras:	--	--	--	--
7.2. Acções Inspectivas				
	Anos de Incidência			
	2013	2012	2011	2010
Inspecção Geral das Finanças	--	--	--	--
Inspecção Geral da Administração do Território	--	--	--	--
Tribunal de Contas	--	--	--	--
Outras	--	--	--	--

CARACTERIZAÇÃO DA ENTIDADE

7. Outra Informação

7.3. Documentos de Gestão

	Data de Aprovação pelo Órgão Executivo	Data de Aprovação pelo Órgão Deliberativo	Observações
Grandes Opções do Plano	27-11-2012	06-12-2012	
Orçamento	27-11-2012	06-12-2012	
Documentos de Prestação de Contas	--	--	
Outras	--	--	

8. Outras Informações Consideradas Relevantes

Empty box for relevant information.

ORGÃO EXECUTIVO

Em 26 de Maio de 2014

[Signature]

[Signature]

[Signature]

[Signature]

[Signature]

[Signature]

[Signature]

[Signature]

ORGÃO DELIBERATIVO

Em ___ de ___ de ___



Freguesia de Tortosendo

ANEXO I

ORGANOGRAMA

Ano de 2013

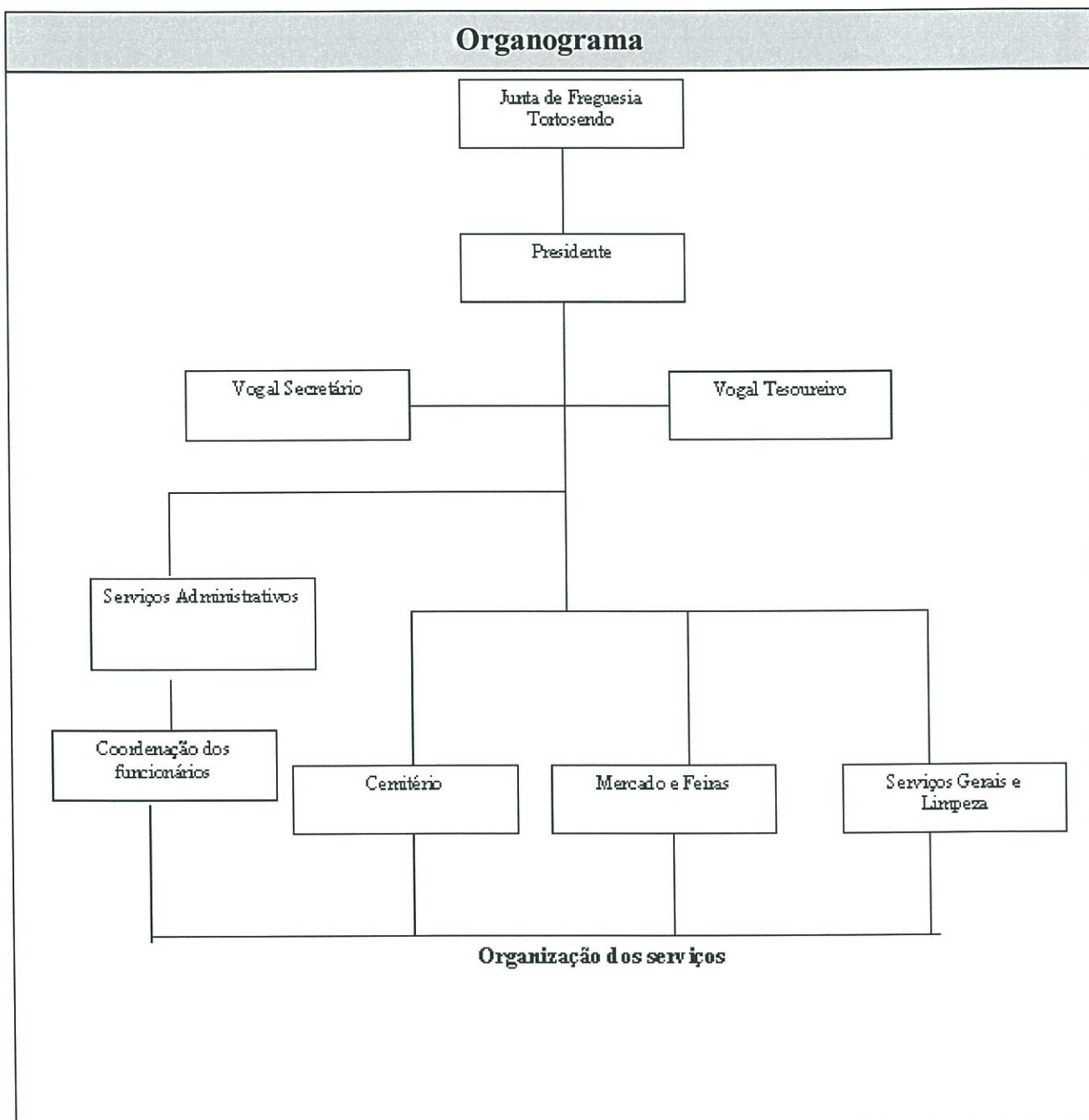



f
H
J
A
H

Freguesia de Tortosendo

ANEXO II

RECURSOS HUMANOS

Ano de 2013



Recursos Humanos

1. Membros do Órgão Executivo

Presidente: Carlos Manuel de Abreu Mendes Pereira e David José Carriço Raposo da Silva

Secretário: Mário Lino Barata Raposo

Tesoureiro: David José Carriço Raposo da Silva

2. Membros da Assembleia

Membro: Fernando Adelino Pereira Fragoso Fernandes

Membro: Isabel Maria Gouveia Pereira Dias

Membro: Carlos Alberto Meireles Venâncio

Membro: Armando Louro Ferreira

Membro: Felisbela Maria Carrola Fernandes

Membro: Luísa Maria de Almeida Craveiro Costa

Membro: Ondina Fernanda Nascimento Gonçalves

Membro: Ramiro Gonçalves Venâncio

Membro: Apolinário Ramos Plácido

Membro: Joaquim Carrasco Toscano

Membro: Merícia Maria Andrade dos Passos

Membro: José Rogério Evaristo Filipe

Membro: Anabela Amaral Pombo Gomes

Membro: Fernando Manuel Brito de Moura

Membro: José Manuel Carrola Proença

Membro: Edna Marisa Santos Gregório

Membro: Casimiro Lopes dos Santos

Membro: Marta Isabel da Silva Farinha Gomes Rodrigues

3. Pessoal da Autarquia

Pessoal do Quadro

João António Esteves

Francisco José Oliveira Maceiras

António José Carrola Proença

Pessoal em Regime de Tarefa ou Avença

Pedro Miguel Baptista Nunes

Carla Maria Lagos Ramos Henriques

Maria Rosa Almeida Carvalho Pereira

Inês Antunes Esteves

Maria Gabriela Marques Pereira Dias

Catarina Raquel Raquel Garcia Canhoto

Mónica Marques Moreira Craveiro

Pessoal Contratado



Recursos Humanos

[Handwritten signatures and initials in blue ink on the right margin]

3. Pessoal da Autarquia

Pessoal Contratado

Maria de Lurdes de Sousa Mendes Vidal

Vasco Manuel Mariano Carrola

Ricardo Manuel Elvas Proença

Carla Maria Lagos Ramos Henriques

Maria Rosa Almeida Carvalho Pereira ←

Inês Antunes Esteves

Maria Gabriela Marques Pereira Dias

Catarina Raquel Garcia Canhoto

Mónica Marques Moreira Craveiro

Alexandra Sofia Mendes Toscano



Handwritten signatures and initials in blue ink, including a large 'F' at the top and several illegible signatures below.

Freguesia de Tortosendo

Fluxos de Caixa

Ano de 2013



Fluxos de Caixa

(Unidade: euros)

Recebimentos			Pagamentos		
Saldo da gerência anterior:			Despesas orçamentais:		
Execução orçamental	6.241,72		Correntes	325.206,65	
Operações de tesouraria	0,00	6.241,72	Capital	11.386,63	336.593,28
Receitas orçamentais:			Operações de tesouraria		9.572,44
Correntes	341.663,96		Saldo para a gerência seguinte:		
Capital	3.000,00	344.663,96	Execução orçamental	14.312,40	
Operações de tesouraria		9.572,44	Operações de tesouraria	0,00	14.312,40
Total		360.478,12	Total		360.478,12

Contas de Ordem

Saldo da gerência anterior:			Garantias e cauções accionadas		0,00
Garantias e cauções	0,00		Garantias e cauções devolvidas		0,00
Recibos para cobrança	0,00	0,00	Receita virtual cobrada		0,00
Garantias e cauções prestadas		0,00	Receita virtual anulada		0,00
Receita virtual liquidada		0,00	Saldo para a gerência seguinte:		
Total		0,00	Garantias e cauções	0,00	
			Recibos para cobrança	0,00	0,00
			Total		0,00

ORGÃO EXECUTIVO

Em 26 de Março de 2014

[Handwritten signatures]

ORGÃO DELIBERATIVO

Em ___ de ___ de ___



[Handwritten signatures and initials in blue ink]

Freguesia de Tortosendo

Mapa de Controlo Orçamental (Despesa)

Ano de 2013



Freguesia de Tortosendo

Data: 01-01-2013

A

Controlo Orçamental - Despesa

Data: 31-12-2013

Pag.: 1

Hora: 12:12:06

Data: 20-03-2014

Funcionário: João António Esteves

(Unidade: euros)

Código	Descrição	Dotações Corrigidas	Compromissos assumidos			Despesas Pagas	Diferenças			Grau de execução orçamental das despesas
			Exercício	Exercícios Futuros	Total		Dotação não comprometida	Saldo	Compromissos por pagar	
.01	Despesas com o pessoal									
.01.01	Remunerações certas e permanentes									
.01.01.01	Tributares de órgãos de soberania e membros	10 199,37	9 458,22		9 458,22	9 458,22	741,15	741,15		92,73%
.01.01.03	Pessoal dos quadros - Regime de função									
.01.01.03.01	Pessoal em funções	21 865,16	21 836,98		21 836,98	21 836,98	28,18	28,18		99,87%
.01.01.04	Pessoal dos quadros - Regime contrato									
.01.01.04.01	Pessoal em funções	15 689,52	15 642,84		15 642,84	15 642,84	46,68	46,68		99,70%
.01.01.06	Pessoal contratado a termo									
.01.01.06.01	Pessoal em funções	14 651,73	14 588,87		14 588,87	14 588,87	62,86	62,86		99,57%
.01.01.06.02	CAFs e AECs	30 462,40	30 378,34		30 378,34	30 378,34	84,06	84,06		99,72%
.01.01.07	Pessoal em regime de tarefa ou avença									
.01.01.07.01	Vigilância e manutenção equipamentos	7 412,00	7 315,32		7 315,32	7 315,32	96,68	96,68		98,70%
.01.01.07.02	Zonas de lazer e recreio	9 100,00	9 020,55		9 020,55	9 020,55	79,45	79,45		99,13%
.01.01.07.03	Cantina	100,00					100,00	100,00		
.01.01.07.04	CAFs e AECs	3 604,50	3 535,82		3 535,82	3 535,82	68,68	68,68		98,09%
.01.01.08	Pessoal aguardando aposentação		40,73				40,73	40,73		
.01.01.09	Pessoal em qualquer outra situação									
.01.01.09.01	Programas ocupacionais e inserção	14 041,02	14 012,55		14 012,55	14 012,55	28,47	28,47		99,80%
.01.01.13	Subsídio de rejeição	13 398,40	12 898,74		12 898,74	12 898,74	499,66	499,66		96,27%
.01.01.14	Subsídio de férias e de Natal									
.01.01.14.01	Subsídio de férias	3 739,08	3 724,08		3 724,08	3 724,08	15,00	15,00		99,60%
A	Transportar	144 303,91	142 412,31		142 412,31	142 412,31	1 891,60	1 891,60		98,69%



Freguesia de Tortosendo

Data: 01-01-2013

A

Controlo Orçamental - Despesa

Data: 31-12-2013

Pag: 2

Hora: 12:12:06

Data: 20-03-2014

Funcionário: João António Esteves

(Unidade: euros)

Código	Descrição	Dotações	Compromissos assumidos			Despesas Pagas	Diferenças			Grau de execução orçamental das despesas
			Corrigidas	Exercício	Exercícios Futuros		Total	Dotação não comprometida	Saldo	
.01.01.14.02	Subsídio de Natal	3 689,08	3 676,72		3 676,72	3 676,72	12,36	12,36	99,66%	
.01.01.15	Remunerações por doença e Abonos variáveis ou eventuais	1 014,28	1 002,38		1 002,38	1 002,38	11,90	11,90	98,83%	
.01.02	Horas extraordinárias	900,00	666,31		666,31	666,31	233,69	233,69	74,03%	
.01.02.02	Alimentação e alojamento	600,00	567,80		567,80	567,80	32,20	32,20	94,63%	
.01.02.03	Ajudas de custo	1 100,00	1 041,60		1 041,60	1 041,60	58,40	58,40	94,69%	
.01.02.04	Abono para falhas	2 097,36	2 059,60		2 059,60	2 059,60	37,76	37,76	98,20%	
.01.02.05	Indemnizações por cessação de funções	300,00					300,00	300,00		
.01.02.12	Outros suplementos e prémios									
.01.02.13	Senhas do presença Assembleia de Freguesia	1 549,60	916,32		916,32	198,72	633,28	1 350,88	59,13%	
.01.02.13.03	Eleições Autárquicas	100,00					100,00	100,00		
.01.02.13.04	Segurança Social									
.01.03	Contribuições para a Segurança Social									
.01.03.05	ADSE	1 700,00	1 654,01		1 654,01	1 654,01	45,99	45,99	97,29%	
.01.03.05.01	Segurança Social									
.01.03.05.02	Caixa Geral de Aposentações	3 602,87	3 537,18		3 537,18	3 537,18	65,69	65,69	98,18%	
.01.03.05.02.01	Segurança Social Regime Geral	12 400,25	12 371,27		12 371,27	12 371,27	28,98	28,98	99,77%	
.01.03.09	Seguros									
.01.03.09.01	Seguro acidentes de trabalho	1 635,00	1 528,23		1 528,23	729,20	106,77	905,80	93,47%	
.02	Aquisição de bens e serviços									
.02.01	Aquisição de bens									
	A Transportar	174 992,35	171 433,73		171 433,73	169 917,10	3 558,62	5 075,25	1 516,63	97,97%



Freguesia de Tortosendo

Data: 01-01-2013

A

Controlo Orçamental - Despesa

Data: 31-12-2013

Pag.: 3

Hora: 12:12:06

Data: 20-03-2014

Funcionário: João António Esteves

(Unidade: euros)

Código	Código POCAL	Descrição	Dotações	Compromissos assumidos			Despesas Pagas	Diferenças			Grau de execução orçamental das despesas
				Corrigidas	Exercício	Exercícios Futuros		Total	Dotação não comprometida	Saldo	
.02.01.02		Combustíveis e lubrificantes	6 850,00	6 789,71		6 789,71	60,29	60,29	99,12%		
.02.01.02.02		Gasóleo	1 220,00	980,87		783,65	239,13	436,35	80,40%		
.02.01.02.99		Outros	1 000,00	970,23		970,23	29,77	29,77	97,02%		
.02.01.04		Limpeza e higiene	24 930,00	24 753,00		19 621,63	177,00	5 308,37	99,29%		
.02.01.06		Alimentação - Géneros para confeccionar	420,00	153,77		153,77	266,23	266,23	36,61%		
.02.01.06.01		Canina Escola da Feira	1 450,00	1 430,33		1 179,45	19,67	270,55	98,64%		
.02.01.07		Vestuário e artigos pessoais	420,00	248,70		248,70	171,30	171,30	59,21%		
.02.01.08		Material de escritório	500,00	124,21		124,21	375,79	375,79	24,84%		
.02.01.09		Produtos químicos e farmacêuticos	750,00	465,03		465,03	284,97	284,97	62,00%		
.02.01.11		Material de consumo clínico	2 700,00	2 611,67		2 602,13	88,33	97,87	96,73%		
.02.01.12		Material de transporte - Peças	120,00	1 990,89		1 990,89	120,00	120,00	0,00%		
.02.01.12.01		Pneus/outras	2 226,00	1 990,89		1 990,89	235,11	235,11	89,44%		
.02.01.14		Outro material - Peças	240,00	149,15		149,15	90,85	90,85	62,15%		
.02.01.15		Prémios, condecorações e ofertas	100,00				100,00	100,00			
.02.01.17		Ferramentas e utensílios	250,00				250,00	250,00			
.02.01.18		Livros e documentação técnica	250,00				250,00	250,00			
.02.01.19		Artigos honoríficos e de decoração	250,00				250,00	250,00			
.02.01.20		Material de educação, cultura e recreio	250,00				250,00	250,00			
.02.01.20.01		Equipamentos desportivos nas escolas	250,00				250,00	250,00			
.02.01.20.02		Mobiliário escolar	250,00				250,00	250,00			
.02.01.20.03		Jogos didáticos	218 668,35	212 101,29		204 995,65	6 567,06	13 672,70	97,00%		
		A Transportar						7 105,64			



Freguesia de Tortosendo

Data: 01-01-2013

A

Controlo Orçamental - Despesa

Data: 31-12-2013

Pag.: 4

Hora: 12:12:06

Data: 20-03-2014

Funcionário: João António Esteves

(Unidade: euros)

Código	Descrição	Dotações	Compromissos assumidos			Despesas Pagas	Diferenças			Grau de execução orçamental das despesas
			Exercício	Exercícios Futuros	Total		Dotação não comprometida	Saldo	Compromissos por pagar	
.02.01.20.04	Livros e revistas p/ bibliotecas	500,00	28,00		28,00	28,00	472,00	472,00	5,60%	
.02.01.21	Outros bens	500,00	36,53		36,53	36,53	463,47	463,47	7,31%	
.02.02	Aquisição de serviços									
.02.02.01	Encargos das instalações	11 540,00	11 486,61		11 486,61	11 486,61	53,39	53,39	99,54%	
.02.02.01.01	Electricidade - espaços diversos	9 640,00	9 624,48		9 624,48	9 624,48	15,52	15,52	99,84%	
.02.02.01.02	Água - espaços diversos	4 500,00	3 498,59		3 498,59	3 498,59	1 001,41	1 001,41	77,75%	
.02.02.01.03	Aquecimento - espaços diversos									
.02.02.02	Limpeza e higiene	3 700,00	3 602,35		3 602,35	3 602,35	97,65	97,65	97,36%	
.02.02.02.01	Sede e outros									
.02.02.03	Conservação de bens	500,00	438,23		438,23	438,23	61,77	61,77	87,65%	
.02.02.03.01	Sede	5 900,00	5 828,34		5 828,34	5 828,34	71,66	71,66	98,79%	
.02.02.03.02	Outros bens e equipamentos									
.02.02.04	Locação de edifícios	3 050,00	3 000,00		3 000,00	3 000,00	50,00	50,00	98,36%	
.02.02.04.01	Formação	3 600,00	3 600,00		3 600,00	3 600,00			100,00%	
.02.02.04.02	Outros	1 660,00	1 156,91		1 156,91	1 156,91	503,09	503,09	69,69%	
.02.02.05	Locação de material de informática									
.02.02.05.01	Equipamento informático diverso	1 800,00	1 216,33		1 216,33	1 216,33	583,67	583,67	67,57%	
.02.02.08	Locação de outros bens									
.02.02.08.01	Fotocopiador	8 126,27	7 956,72		7 956,72	7 956,72	169,55	169,55	97,91%	
.02.02.09	Comunicações									
.02.02.09.01	Móveis, fixas e correntes	273 684,62	263 574,38		263 574,38	256 468,74	10 110,24	17 215,88	96,31%	
	A Transportar									



Freguesia de Tortosendo

Data: 01-01-2013

A

Controlo Orçamental - Despesa

Data: 31-12-2013

Pag: 5

Hora: 12:12:06

Data: 20-03-2014

Funcionário: João António Esteves

(Unidade: euros)

Código	Descrição	Dotações Corrigidas	Compromissos assumidos			Despesas Pagas	Diferenças			Grau de execução orçamental das despesas
			Exercício	Exercícios Futuros	Total		Dotação não comprometida	Saldo	Compromissos por pagar	
.02.02.11	Representação dos serviços	100,00	2 091,48		2 091,48	100,00	1 000,00	1 000,00	97,64%	
.02.02.12	Seguros	2 142,00				50,52	50,52			
.02.02.13	Deslocações e estadas	100,00				100,00	100,00			
.02.02.14	Estudos, pareceres, projectos e consultadoria "Tortosendo inclusivo"									
.02.02.14.01	Outros	1 600,00	1 507,20		1 507,20	92,80	92,80		94,20%	
.02.02.14.02	Seminários, exposições e similares									
.02.02.16	Eventos culturais, desportivos e recreativos	22 025,00	21 981,49		21 981,49	43,51	43,51		99,80%	
.02.02.16.01	Publicidade	450,00	425,60		425,60	24,40	24,40		94,58%	
.02.02.17	Vigilância e segurança	1 700,00	1 624,50		1 624,50	75,50	75,50		95,56%	
.02.02.18	Assistência técnica	1 430,00	1 391,76		1 391,76	38,24	38,24		97,33%	
.02.02.19	Outros trabalhos especializados	300,00				300,00	300,00			
.02.02.20	Outros serviços	4 950,00	4 911,71		4 911,71	38,29	38,29		99,23%	
.02.02.25	Juros e outros encargos									
.03	Outros encargos financeiros									
.03.06	Outros encargos financeiros	340,00	258,34		258,34	81,66	81,66		75,98%	
.03.06.01	Transferências correntes									
.04	Instituições sem fins lucrativos									
.04.07	Instituições sem fins lucrativos									
.04.07.01	Estabelecimentos escolares	2 600,00	2 583,36		2 583,36	16,64	16,64		99,36%	
.04.07.01.01	Colectividades e associações	10 100,00	10 071,77		10 071,77	28,23	28,23		99,72%	
.04.07.01.02	A Transportar	321 521,62	310 421,59		310 421,59	11 100,03	18 205,67	7 105,64	96,55%	



Freguesia de Tortosendo

Controlo Orçamental - Despesa

Data: 01-01-2013

A

Data: 31-12-2013

Pag.: 6

Hora: 12:12:06

Data: 20-03-2014

Funcionário: João António Esteves

(Unidade: euros)

Código	Descrição	Dotações Corrigidas	Compromissos assumidos			Despesas Pagas	Diferenças			Grau de execução orçamental das despesas
			Exercício	Exercícios Futuros	Total		Dotação não comprometida	Saldo	Compromissos por pagar	
.0.06	Outras despesas correntes									
.06.02	Diversas									
.06.02.03	Outras									
.06.02.03.05	Outras	19 500,00	19 469,48		19 469,48	30,52	30,52		99,84%	
.06.02.03.06	Callao Social Municipal	2 600,00	2 421,22		2 421,22	178,78	178,78		93,12%	
.0.07	Aquisição de bens de capital									
.07.01	Investimentos									
.07.01.03	Edifícios									
.07.01.03.01	Instalações de serviços - Sede da Junta	7 000,00	4 992,10		4 992,10	2 007,90	2 007,90		71,32%	
.07.01.03.03	Mercados e instalações de fiscalização	147 562,50	984,00		984,00	146 578,50	146 578,50		0,67%	
.07.01.04	Construções Diversas									
.07.01.04.01	Viadutos, arruamentos e obras	1 750,00	1 662,47		1 662,47	87,53	87,53		95,00%	
.07.01.04.05	Parques e jardins	2 680,00	2 671,05		2 671,05	8,95	8,95		99,67%	
.07.01.11	Ferramentas e utensílios	1 050,00	1 046,07		1 046,07	3,93	3,93		99,63%	
.08	Transferências de capital									
.8.07	Instituições sem fins lucrativos									
.08.07.01	Instituições sem fins lucrativos									
.08.07.01.01	Rude	1 200,00						1 200,00		
.08.07.01.02	Anafire		30,94		30,94	29,06	29,06		51,57%	
.08.07.01.03	Outros	60,00								
Total		504 924,12	343 698,92		343 698,92	336 593,28	161 225,20	168 330,84	7 105,64	68,07%



Freguesia de Tortosendo

Data: 01-01-2013

A

Controlo Orçamental - Despesa

Data: 31-12-2013

Pag: 7

Hora: 12:12:06

Data: 20-03-2014

Funcionário: João António Esteves

(Unidade: euros)

Código	Descrição	Dotações Corrigidas	Compromissos assumidos			Despesas Pagas	Diferenças		Compromissos por pagar	Grau de execução orçamental das despesas
			Exercício	Exercícios Futuros	Total		Dotação não comprometida	Saldo		
Total		504 924,12	343 698,92		343 698,92	336 593,38	161 225,20	168 330,84	7 105,64	68,07%

ÓRGÃO EXECUTIVO

Em 26 de Março de 2014

João António Esteves
João António Esteves
João António Esteves

ÓRGÃO DELIBERATIVO

Em ___ de ___ de ___



Handwritten signatures in blue ink, including the name 'José' and other illegible names.

Freguesia de Tortosendo

Mapa de Controlo Orçamental de Receita

Ano de 2013



Freguesia de Tortosendo

Controlo Orçamental - Receita

Data: 01-01-2013

A

Data: 31-12-2013

Pag.: 1

Hora: 14:08:14

Data: 20-03-2014

Funcionario: João António Esteves

Código	Código POCAL	Descrição	Previsões	Corrigidas	Receitas por cobrar no início do ano	Receitas liquidadas	Liquidações anuladas	Receitas cobradas brutas	Reembolsos e restituições		Receita cobrada líquida	Receitas por cobrar no final do ano	Grau de execução orçamental das receitas	
									Emitidos	Pagos				
01		Outros												
01.02		Outros												
01.02.02		Contribuição Autárquica												
01.02.02.01		IMI Prédios Rústicos	2 400,00			4 421,90		4 421,90			4 421,90		184,25%	
02		Impostos indirectos												
02.02		Outros												
02.02.06		Impostos indirectos específicos das autarquias locais												
02.02.06.05		Publicidade	150,00											
04		Taxas, multas e outras penalidades												
04.01		Taxas												
04.01.23		Taxas específicas das autarquias locais												
04.01.23.01		Mercedos	4 085,34			6 480,86		6 480,86			6 480,86		158,64%	
04.01.23.02		Feiras	4 000,00			3 601,00		3 601,00			3 601,00		90,03%	
04.01.23.03		Sepulturas e ossários	8 000,00			35 600,00		35 600,00			35 600,00		445,00%	
04.01.23.04		Cantões	1 500,00			959,20		959,20			959,20		63,95%	
04.01.23.05		Atestados e certidões	2 280,00			2 467,65		2 467,65			2 467,65		108,23%	
04.01.2149		Outras	420,00			253,80		253,80			253,80		60,43%	
05		Juros - Sociedades financeiras												
05.02		Bancos e outras instituições financeiras												
05.02.01		Juros bancários	120,00											
05.02.01.01		A Transportar	22 955,34			53 784,41		53 784,41			53 784,41	0,00	234,30%	

(Unidade: euros)



Freguesia de Tortosendo

Controlo Orçamental - Receita

Data: 01-01-2013

A

Data: 31-12-2013

Pag.: 2

Hora: 14:08:14

Data: 20-03-2014

Funcionário: João António Esteves

Código	Código POCAL	Descrição	Previsões	Corrigidas	Recettas por cobrar no início do ano	Recettas liquidadas	Liquidações anuladas	Recettas cobradas brutas	Reembolsos e restituições		Recettas cobrada líquida	Recettas por cobrar no final do ano	Grau de execução orçamental das recettas	
									Emitidos	Pagos				
05.10		Rendas												
05.10.01		Terrenos												
05.10.01.01		Antenas	1 595,40			1 595,40		1 595,40			1 595,40		100,00%	
06		Transferências correntes												
06.03		Administração central												
06.03.01		Estado												
06.03.01.04		Fundo de Financiamento das Freguesias	61 453,00			61 453,00		61 453,00			61 453,00		100,00%	
06.03.01.99		Outras												
06.03.01.99.02		Outros	100,00			48 471,15		48 471,15			48 471,15		48471,15%	
06.03.06		Estado - Participação comunitária em projectos												
06.03.06.01		RUDE	138 933,75											
01.03.06.02		POPH	14 095,31											
06.03.06.03		PRODER	1 000,00											
05.05		Administração local												
06.05.01		Continente												
06.05.01.01		Câmara Municipal da Covilhã												
06.05.01.01.01		Investimentos na Freguesia	68 664,18			68 664,18		68 664,18			68 664,18		100,00%	
06.05.01.01.02		Delegação de competências	97 661,05			38 436,25		36 173,02			36 173,02		37,04%	
06.05.01.01.03		Actos eleitorais	2 500,00			2 289,60		2 289,60			2 289,60		91,58%	
06.05.01.04		Cartão Social Municipal	3 600,00			2 426,20		2 081,87			2 081,87		57,83%	
06.06		Segurança Social												
		A Transportar	412 558,03			277 120,19		274 512,63			274 512,63		66,54%	



Freguesia de Tortosendo

Controlo Orçamental - Receita

Data: 01-01-2013

A

Data: 31-12-2013

Pag: 3

3

Hora: 14:08:14

Data: 20-03-2014

Funcionário: João António Esteves

Código	Código POCAL	Descrição	Previsões	Receitas por cobrar no início do ano	Receitas liquidadas	Liquidações anuladas	Receitas cobradas brutas	Reembolsos e restituições		Receita cobrada líquida	Receitas por cobrar no final do ano	Grau de execução orçamental das receitas
								Emitidos	Pagos			
06.06.04		Outras transferências										
06.06.04.01		Trabalhadores/desemp. situação carência	6 231,13		4 293,55		4 293,55			4 293,55		68,90%
06.06.04.02		Protocolo apresentação desempregados	7 995,96		7 545,96		7 545,96			7 545,96		94,37%
07		Venda de bens e serviços correntes										
07.01		venda de bens										
07.01.06		Produtos agrícolas e pecuários										
07.01.06.01		Baldios	1 000,00		217,21		217,21			217,21		21,72%
07.01.99		Outros										
07.01.99.01		Medalhas, salvas, postais e emblemas	100,00		3,00		3,00			3,00		3,00%
07.02		Serviços										
07.02.08		Serviços sociais, recreativos, culturais e de desporto										
07.02.08.01		Serviços sociais										
07.02.08.01.01		Tempos livres	6 125,00		7 000,00		7 000,00			7 000,00		114,29%
07.02.08.01.02		Outros	300,00									
07.02.08.02		Serviços recreativos										
07.02.08.02.01		Piscina	8 000,00		4 743,50		4 743,50			4 743,50		59,29%
07.02.08.02.02		Parque de campismo/zona de lazer	5 400,00		6 832,45		6 832,45			6 832,45		126,53%
07.02.09		Serviços específicos das autarquias										
07.02.09.05		Cemitérios										
07.02.09.05.01		Inumações em coval	2 500,00		3 514,00		3 514,00			3 514,00		140,56%
07.02.09.07		Parques de estacionamento										
		A Transportar	450 210,12		311 269,86		308 662,30			308 662,30		68,56%



Freguesia de Tortosendo

Controlo Orçamental - Receita

Data: 01-01-2013

A

Data: 31-12-2013

Pag.: 4

Hora: 14:08:14

Data: 20-03-2014

Funcionario: João Antonio Esteves

Código	Código POCCAL	Descrição	Previsões	Corrigidas	Receitas por cobrar no início do ano	Receitas liquidadas	Liquidações anuladas	Receitas cobradas brutas	Reembolsos e restituições		Receita cobrada líquida	Receitas por cobrar no final do ano	Grau de execução orçamental das receitas
									Emitidos	Pagos			
07.02.09.07.01		Parcómetros	3 300,00			2 198,95		2 198,95			2 198,95		66,63%
07.02.09.99		Outros											
07.02.09.99.01		Cantina escola da feira	19 250,00			20 032,57		13 402,57			13 402,57	6 630,00	69,62%
07.02.09.99.02		Agendamento Estação Postal	1 000,00			8 045,37		8 045,37			8 045,37		
07.03		Rendas											
07.03.02		Edifícios											
07.03.02.01		Esplanada do largo da feira	4 104,00			3 078,00		3 078,00			3 078,00		75,00%
07.03.02.02		Restaurante parque de campismo	4 800,00			4 800,00		4 800,00			4 800,00		100,00%
07.03.02.03		Esplanada Parque S. Miguel	500,00										
08		Outras receitas correntes											
08.01		Outras											
08.01.99		Outras											
08.01.99.99		Diversas											
08.01.99.99.01		Outros	100,00			2 903,14		1 476,77			1 476,77	1 426,37	147,77%
09		Venda de bens de investimento											
09.01		Terrenos											
09.01.06		Administração Pública - Administração local - Continente	7 500,00			3 000,00		3 000,00			3 000,00		40,00%
09.04		Outros bens de investimento											
09.04.03		Administração Pública - Administração local - Estado											
09.04.03.03		Outros	14 160,00										
16		Saldo de gerência anterior		504 924,12									
		A Transportar				355 327,89		344 663,96			344 663,96	10 663,93	68,26%



Freguesia de Tortosendo

Data: 01-01-2013

A

Controlo Orçamental - Receita

Data: 31-12-2013

Pag: 5

Hora: 14:08:14

Data: 20-03-2014

Funcionario: João António Esteves

Código	Código POCAL Descrição	Previsões Corrigidas	Receitas por cobrar no início do ano	Receitas liquidadas	Liquidações anuladas	Receitas cobradas brutas	Reembolsos e restituições		Receita cobrada líquida	Receitas por cobrar no final do ano	Grau de execução orçamental das receitas
							Emitidos	Pagos			
16.01	Saldo Orçamental Na Posse do Serviço										
16.01.01	Total	504 924,12		355 327,89		344 663,96			344 663,96	10 663,93	68,26%

(Unidade: euros)

ÓRGÃO EXECUTIVO

Em 26 de Março de 2014

João Esteves
João António Esteves
João António Esteves

ÓRGÃO DELIBERATIVO

Em ___ de ___ de ___



Freguesia de Tortosendo

Outras Dívidas a Terceiros

Ano: 2013

(Unidade: 10 Euro)

Caracterização da Dívida	Dívida em 1 de Janeiro	Dívida em 31 de Dezembro	Observações
Curto Prazo	0,00	7.105,64	
Média e Longo Prazo	0,00	0,00	
Total	0,00	7.105,64	



Operações de Tesouraria

Código POCAL		Saldo da Gerência Anterior		Movimento Anual		Saldo para a Gerência Seguinte	
Código	Descrição	Devedor	Credor	Débito	Crédito	Devedor	Credor
16.01	Cauções	0,00	0,00	0,00	0,00	0,00	0,00
17.01.01	IRS	0,00	0,00	748,00	748,00	0,00	0,00
17.02.01	ADSE	0,00	0,00	347,52	347,52	0,00	0,00
17.02.02	Caixa Geral de Aposentações	0,00	0,00	2.003,24	2.003,24	0,00	0,00
17.02.03	Segurança Social	0,00	0,00	6.201,48	6.201,48	0,00	0,00
17.02.04	Sindicato	0,00	0,00	55,11	55,11	0,00	0,00
17.02.05	Imposto de selo	0,00	0,00	167,20	167,20	0,00	0,00
17.02.06.01	Desconto Extraordinário	0,00	0,00	0,00	0,00	0,00	0,00
17.02.06.02	Retenções por dívidas	0,00	0,00	49,89	49,89	0,00	0,00
17.02.06.08	Cartão social municipal	0,00	0,00	0,00	0,00	0,00	0,00
17.02.07	IRS/IRC	0,00	0,00	0,00	0,00	0,00	0,00
TOTAL		0,00	0,00	9.572,44	9.572,44	0,00	0,00



ANEXO VIII*

RELAÇÃO NOMINAL DE RESPONSÁVEIS

Designação da Entidade	Freguesia de Tortosendo
------------------------	-------------------------

Gerência	2013
----------	------

Nome	Situação na Entidade	Remuneração Líquida Auferida	Período de Responsabilidade	Morada
DR. CARLOS MANUEL DE ABREU MENDES PEREIRA	PRESIDENTE DA JUNTA DE FREGUESIA	0,00	01-01-2013 A 19-10-2013	SÍTIO DOS LAGARES 6200 TORTOSENDO
DR. DAVID JOSE CARRIÇO RAPOSO DA SILVA	PRESIDENTE DA JUNTA DE FREGUESIA	0,00	19-10-2013 A 31-12-2013	URBANIZAÇÃO QUINTA DA PERALONGA 6200 TORTOSENDO
DR. DAVID JOSÉ CARRIÇO RAPOSO DA SILVA	TESOUREIRO DA JUNTA DE FREGUESIA	0,00	01-01-2013 A 19-10-2013	URBANIZAÇÃO QUINTA DA PERALONGA 6200 TORTOSENDO
DR. MÁRIO LINO BARATA RAPOSO	SECRETÁRIO DA JUNTA DE FREGUESIA	0,00	01-01-2013 A 31-12-2013	URBANIZAÇÃO QUINTA DA PERALONGA 6200 TORTOSENDO

O Dirigente responsável pela área Administrativa e/ou Pessoal

Assinatura.....

O Membro do executivo responsável pela área/pelouro de pessoal/recursos humanos

Assinatura.....