



*Junta de Freguesia de Tortosendo
Concelho de Covilhã*

CERTIDÃO

Lúcia Maria de Almeida Craveiro Costa, Vogal com funções de Secretária da Junta de Freguesia da Vila de Tortosendo, Concelho de Covilhã, certifica que tendo examinado as actas da Junta de Freguesia, encontrou exarada a seguinte deliberação na acta relativa à reunião realizada no dia vinte e oito de Março do ano de dois mil e quinze.-----

CONTA DE GERÊNCIA DO ANO DE DOIS MIL E CATORZE-----

Foram presentes à reunião os mapas da Conta de Gerência: Controle Orçamental de Despesa e Receita, Operações de Tesouraria e Fluxos de Caixa, relativos ao ano de dois mil e treze. -----

O senhor Presidente elucidou os restantes vogais da Junta acerca das contas da gerência anterior, dizendo nomeadamente que os documentos se encontram devidamente arquivados nos serviços administrativos, tendo proposto a aprovação das mesmas. -----

Discutida e analisada a conta de gerência, foi depois aprovada por unanimidade e vai ser enviada à Assembleia de Freguesia para aprovação por este Órgão.-----

Este cópia

30-11-2015

[Handwritten signature]



Freguesia de Tortosendo

CARACTERIZAÇÃO DA ENTIDADE

Ano de 2014

CARACTERIZAÇÃO DA ENTIDADE

1. Identificação da Entidade	
1.1. Endereço Postal	
Designação: Freguesia de Tortosendo	
Morada: Av. Viriato 13, 6200-725 Tortosendo	
Concelho: Covilhã	
Nº de Identificação Fiscal: 507252047	
Telefone: 275951187	
Fax: 275098268	
Email: inf@jf-tortosendo.pt	
Regime Financeiro: Regime Simplificado do POCAL	
1.2. Número de Eleitores	
Mais de 20.000 eleitores	<input type="checkbox"/>
Mais de 10.000 e menos de 20.000 eleitores	<input type="checkbox"/>
Mais de 5.000 e menos de 10.000 eleitores	<input checked="" type="checkbox"/>
Menos de 5.000 eleitores	<input type="checkbox"/>
2. Legislação	
Data de Constituição: - -	
Publicado no D. R. de:	
3. Estrutura Organizacional	
Tem órgãos de natureza consultiva	<input checked="" type="checkbox"/>
Tem órgãos de fiscalização	<input checked="" type="checkbox"/>
Organograma actualizado	<input checked="" type="checkbox"/> (ver anexo I)
4. Descrição Sumária das Actividades	
A JUNTA DE FREGUESIA DE TORTOSENDO tem como missão prestar e servir os cidadãos da Freguesia de Tortosendo, no âmbito das suas competências e atribuições, exclusivamente ao serviço do interesse público, mediante o exercício das actividades próprias dos seus serviços, de forma eficiente, planeada e controlada.	

CARACTERIZAÇÃO DA ENTIDADE

5. Recursos Humanos				
5.1. Membros do Órgão Executivo: 5 Membros				
5.2. Membros da Assembleia: 13 Elementos				
5.3. Pessoal da Autarquia:				
Pessoal do Quadro: 6 Funcionários				
Pessoal Contratado: 1 Funcionários				
Pessoal em Regime de Tarefa ou Avença: 9 Funcionários (ver anexo II)				
6. Organização Contabilística				
Descrição e características do sistema informático:				
GLOBALSOFT - Autarquias 2009 POCAL SIMPLIFICADO Versão 7.1.04.05, Produto inscrito no reportório ASSOFT, Registo N.º 1072/D/03				
Tipo de Informação:				
Versão Base de Dados Anos Contabilísticos 7.0 SQLServer Versão Base de Dados Contabilidade 7.0.1 SQLServer				
Outras Informações:				
Visual FoxPro9.0 - Crystal Reports SQLServer Base de dados em SQLServer				
7. Outra Informação				
7.1. Regulamentos Internos e Outros Documentos Informativos				
	Data Aprovação		Data Alteração	
	Órgão Executivo	Órgão Deliberativo	Órgão Executivo	Órgão Deliberativo
Inventário:	28-03-2013	30-04-2013	--	--
Norma de Controlo Interno:	29-11-2002	27-12-2002	--	--
Balanço Inicial:	--	--	--	--
Normas Regulamentares à Execução do Orçamento:	--	--	--	--
Outras:	--	--	--	--
7.2. Acções Inspectivas				
	Anos de Incidência			
	2014	2013	2012	2011
Inspecção Geral das Finanças	--	--	--	--
Inspecção Geral da Administração do Território	--	--	--	--
Tribunal de Contas	--	--	--	--
Outras	--	--	--	--

CARACTERIZAÇÃO DA ENTIDADE

7. Outra Informação			
7.3. Documentos de Gestão			
	Data de Aprovação pelo Órgão Executivo	Data de Aprovação pelo Órgão Deliberativo	Observações
Grandes Opções do Plano	--	--	
Orçamento	--	--	
Documentos de Prestação de Contas	--	--	
Outras	--	--	
8. Outras Informações Consideradas Relevantes			

ORGÃO EXECUTIVO

Em 28 de Maio de 2015

ORGÃO DELIBERATIVO

Em _____ de _____ de _____



Freguesia de Tortosendo

ANEXO I

ORGANOGRAMA

Ano de 2014

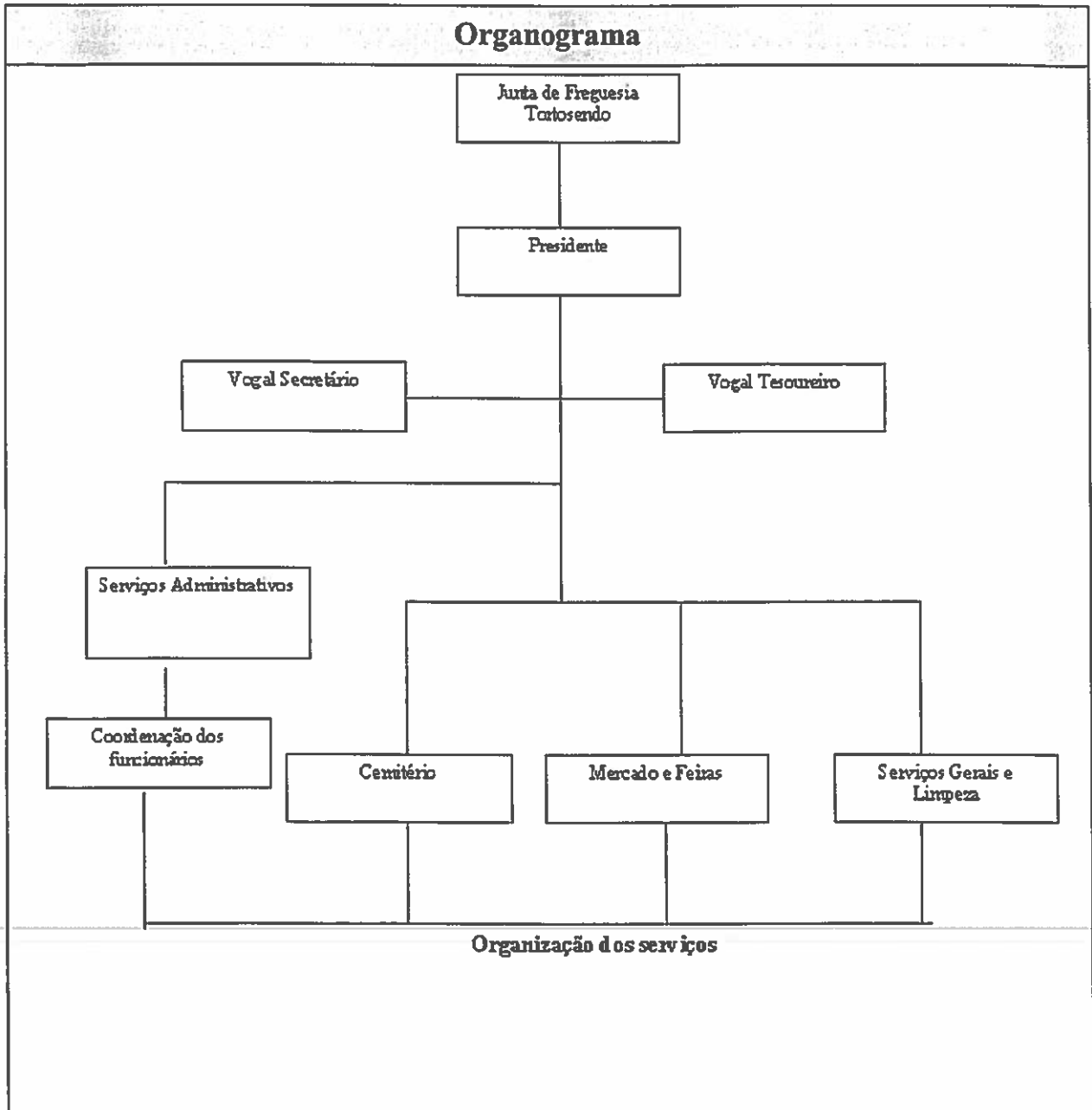



Freguesia de Tortosendo

ANEXO II

RECURSOS HUMANOS

Ano de 2014

Recursos Humanos

1. Membros do Órgão Executivo

Presidente: David José Carriço Raposo da Silva
Secretário: Luísa Maria de Almeida Craveiro Costa
Tesoureiro: Joaquim Carrasco Toscano
Vogal: Fernando Adclino Pereira Fragoso Fernandes
Vogal: Merícia Maria Andrade dos Passos

2. Membros da Assembleia

Membro: José Rogério Evaristo Filipe
Membro: Anabela Amaral Pinho Gomes
Membro: José Manuel Carrola Proença
Membro: Marco Paulo Antunes Nunes
Membro: Armando Louro Ferreira
Membro: Eulália Maria Antunes Ramos
Membro: Fernando Quelhas Silvestre
Membro: João Carlos Raposo Lopes
Membro: Fernando Manuel Brito Moura
Membro: Edna Marisa Santos Gregório
Membro: Ondina Fernanda Nascimento Gonçalves
Membro: Casimiro Lopes dos Santos
Membro: Marta Isabel da Silva Farinha Gomes Rodrigues

3. Pessoal da Autarquia

Pessoal do Quadro

João António Esteves
Francisco José Oliveira Maceiras
António José Carrola Proença
Maria de Lurdes de Sousa Mendes Vidal
Vasco Manuel Mariano Carrola
Ricardo Manuel Elvas Proença

Pessoal em Regime de Tarefa ou Avença

Pedro Miguel Batista Nunes
Carla Maria Lagos Ramos Henriques
Maria Rosa Almeida Carvalho Pereira
Inês Antunes Esteves
Maria Gabriela Marques Pereira Dias
Catarina Raquel Garcia Canhoto
Mónica Marques Moreira Craveiro
António José Fernandes Rodrigues

Recursos Humanos

3. Pessoal da Autarquia

Pessoal em Regime de Tarefa ou Avença

Maria Isabel Galdes Casteleiro Nunes

Pessoal Contratado

Alexandra Sofia Mendes Toscano



Freguesia de Tortosendo

Mapa de Modificação Orçamental (Despesa)

Ano de 2014

Modificações Orçamentais Acumuladas

(Unidade: euros)

Código	Código POCAL	Descrição	Dotações Iniciais	Despesa				Dotações Corrigidas	
				Modificação nº: 1		Modificações Orçamentais			Acumulado
				Inscrições / Reforços	Diminuições / Anulações	Inscrições / Reforços	Diminuições / Anulações		
.01.02.04		Ajudas de custo	250,00	300,00			550,00		
.02.01.20.01		Equipamentos desportivos nas escolas	2.500,00		500,00		2.000,00		
.02.02.11		Representação dos serviços	250,00	200,00			450,00		
		Total	3.000,00	500,00	500,00		3.000,00		

Modificações Orçamentais Acumuladas

(Unidade: euros)

Código	Código POCAL	Descrição	Dotações Iniciais	Despesa				Dotações Corrigidas
				Modificações Orçamentais				
				Modificação nº: 2		Acumulado		
Inscrições / Reforços	Diminuições / Anulações	Inscrições / Reforços	Diminuições / Anulações					
.01.02.02		Horas extraordinárias	500,00	200,00			700,00	
.01.02.04		Ajudas de custo	250,00	500,00	300,00		1.050,00	
.02.02.11		Representação dos serviços	250,00	100,00	200,00		550,00	
.02.02.12		Seguros	750,00	1.400,00			2.150,00	
.02.02.13		Deslocações e estadas	500,00	700,00			1.200,00	
.04.07.01.01		Transferências Agrupamento de Escolas	1.500,00	400,00			1.900,00	
.04.07.01.02		Transferências Associações	12.500,00	3.300,00			9.200,00	
		Total	19.250,00	3.800,00	3.800,00	500,00	19.750,00	

Modificações Orçamentais Acumuladas

(Unidade: euros)

Código	Código POCAL	Descrição	Dotações Iniciais	Despesa				Dotações Corrigidas
				Modificações Orçamentais				
				Modificação nº: 1		Acumulado		
Inscrições / Reforços	Diminuições / Anulações	Inscrições / Reforços	Diminuições / Anulações					
.02.01.14		Outro material - Peças	250,00	6.312,40		6.312,40		12.874,80
.06.02.03.05		Outras	2.500,00	8.000,00		8.000,00		18.500,00
		Total	22.000,00	18.112,40	3.800,00	14.312,40		51.124,80

Modificações Orçamentais Acumuladas

(Unidade: euros)

Código	Código POCAL	Descrição	Dotações Iniciais	Despesa				Dotações Corrigidas
				Modificações Orçamentais				
				Modificação nº: 3		Acumulado		
Inscrições / Reforços	Diminuições / Anulações	Inscrições / Reforços	Diminuições / Anulações					
.01.02.04		Ajudas de custo	250,00	500,00	800,00		1.550,00	
.02.01.20.01		Equipamentos desportivos nas escolas	2.500,00	1.000,00		500,00	1.000,00	
.02.01.20.02		Mobiliário escolar	1.500,00	800,00			700,00	
.02.02.11		Representação dos serviços	250,00	100,00	300,00		650,00	
.02.02.12		Seguros	750,00	1.000,00	1.400,00		3.150,00	
.02.02.13		Deslocações e estadias	500,00	100,00	700,00		1.300,00	
.04.07.01.01		Transferências Agrupamento de Escolas	1.500,00	100,00	400,00		2.000,00	
		Total	29.250,00	19.912,40	3.600,00	500,00	61.474,80	

Modificações Orçamentais Acumuladas

(Unidade: euros)

Código	Código POCAL	Descrição	Despesa						Dotações Corrigidas
			Dotações Iniciais	Modificações Orçamentais			Acumulado		
				Modificação nº: 4	Inscrições / Reforços	Diminuições / Anulações	Inscrições / Reforços	Diminuições / Anulações	
.01.01.03.01		Pessoal em funções	15.365,16	5.000,00					20.365,16
.01.01.04.01		Pessoal em funções	18.754,52		2.000,00				16.754,52
.01.01.06.02		CAFs e AECs	250,00		200,00				50,00
		Total	63.619,68	24.912,40	7.800,00				98.644,48

Modificações Orçamentais Acumuladas

Código POCAL		Descrição	Dotações Iniciais	Despesa				Dotações Corrigidas	
Código	Código POCAL			Modificações Orçamentais					Acumulado
				Modificação nº: 4		Inscrições / Reforços	Diminuições / Anulações		
				Inscrições / Reforços	Diminuições / Anulações				
.01.01.07.01		Vigilância e manutenção equipamentos públicos	250,00	200,00			50,00		
.01.01.07.02		Zonas de lazer e recreio	250,00	3.450,00			3.700,00		
.01.01.07.03		Cantina	250,00	200,00			50,00		
.01.01.07.04		CAFs e AECs	24.053,13	3.240,00			27.293,13		
.01.01.08		Pessoal aguardando aposentação	250,00	200,00			50,00		
.01.01.09.01		Programas ocupacionais e inserção	2.301,60	1.500,00			3.801,60		
.01.01.13		Subsídio de refeição	8.070,30	2.000,00			10.070,30		
.01.01.14.01		Subsídio de férias	2.754,08	2.010,00			4.764,08		
.01.01.14.02		Subsídio de Natal	6.720,56	2.000,00			4.720,56		
.01.02.02		Horas extraordinárias	500,00	600,00		200,00	1.300,00		
.01.02.04		Ajudas de custo	250,00	1.500,00		1.300,00	3.050,00		
.01.02.12		Indemnizações por cessação de funções	500,00	450,00			50,00		
.01.02.13.04		Eleições Autárquicas	5.200,00	1.500,00			3.700,00		
.01.03.05.02.01		Caixa Geral de Aposentações	2.632,55	1.000,00			3.632,55		
.01.03.05.02.02		Segurança Social Regime Geral	4.454,20	2.500,00			6.954,20		
.01.03.09.01		Seguro acidentes de trabalho	1.000,00	600,00			1.600,00		
.02.01.02.02		Gasóleo	2.000,00	3.000,00			5.000,00		
.02.01.04		Limpeza e higiene	120,00	200,00			320,00		
.02.01.08		Material de escritório	1.000,00	600,00			1.600,00		
.02.01.09		Produtos químicos e farmacêuticos	100,00	200,00			300,00		
.02.01.14		Outro material - Peças	250,00	2.500,00		6.312,40	9.062,40		
.02.01.15		Premios, condecorações e ofertas	250,00	200,00			50,00		
Total			126.776,10	49.812,40	12.550,00	7.812,40	189.763,30		

Modificações Orçamentais Acumuladas

(Unidade: euros)

Código	Código FOCAL	Descrição	Dotações Iniciais	Despesa				Dotações Corrigidas
				Modificações Orçamentais				
				Modificação nº: 4	Acumulado		Diminuições / Anulações	
Inscrições / Reforços	Inscrições / Reforços	Diminuições / Anulações						
.02.01.17		Ferramentas e utensílios	250,00	500,00			750,00	
.02.01.18		Livros e documentação técnica	250,00	300,00			550,00	
.02.01.19		Artigos honoríficos e de decoração	250,00	100,00			150,00	
.02.01.20.01		Equipamentos desportivos nas escolas	2.500,00	950,00		1.500,00	50,00	
.02.01.20.02		Mobiliário escolar	1.500,00	650,00		800,00	50,00	
.02.01.20.03		Jogos didáticos	500,00	450,00			50,00	
.02.01.20.04		Livros e revistas p/ bibliotecas	250,00	200,00			50,00	
.02.01.21		Outros bens	500,00	200,00			300,00	
.02.02.01.03		Aquecimento - espaços diversos	6.400,00	2.500,00			3.900,00	
.02.02.02.01		Sede e outros	600,00	500,00			1.100,00	
.02.02.03.01		Sede	500,00	450,00			50,00	
.02.02.03.02		Outros bens e equipamentos	1.500,00	2.050,00			3.550,00	
.02.02.05.01		Equipamento informático diverso	1.000,00	50,00			1.050,00	
.02.02.09.01		Móveis, fixas e correios	3.420,00	550,00			3.970,00	
.02.02.12		Seguros	750,00	500,00		2.400,00	3.650,00	
.02.02.14.02		Outros	250,00	200,00			50,00	
.02.02.16.01		Eventos culturais, desportivos e recreativos	12.250,00	6.000,00			18.250,00	
.02.02.18		Vigilância e segurança	500,00	1.400,00			1.900,00	
.02.02.20		Outros trabalhos especializados	500,00	450,00			50,00	
.02.02.25		Outros serviços	2.150,69	1.500,00			3.650,69	
.03.06.01		Outros encargos financeiros	240,00	200,00			440,00	
.04.07.01.01		Transferências Agrupamento de Escolas	1.500,00	500,00		500,00	2.500,00	
Total			164.336,79	63.862,40	18.700,00	10.712,40	235.823,99	

Modificações Orçamentais Acumuladas

(Unidade: euros)

Código	Código POCAL	Descrição	Dotações Iniciais	Despesa				Dotações Corrigidas
				Modificações Orçamentais				
				Modificação nº: 4	Acumulado		Dotações Corrigidas	
Inscrições / Reforços	Diminuições / Anulações	Inscrições / Reforços	Diminuições / Anulações					
.04.07.01.02		Transferências Associações	12.500,00	3.000,00			3.300,00	6.200,00
.06.02.03.05		Outras	2.500,00	2.500,00	8.000,00			8.000,00
.06.02.03.06		Cartão Social Municipal	3.600,00	1.050,00				2.550,00
.07.01.03.01		Instalações de serviços - Sede da Junta	4.000,00	2.000,00				2.000,00
.07.01.03.03		Mercados e instalações de fiscalização sanitária	182.000,00	19.350,00				162.650,00
.07.01.04.01		Viadutos, arruamentos e obras complementares	4.681,00	4.000,00				681,00
.07.01.04.05		Parques e jardins	98.000,00		600,00			98.600,00
.07.01.11		Ferramentas e utensílios	1.000,00		450,00			1.450,00
		Total	472.617,79	50.600,00	64.912,40	18.712,40	3.300,00	517.954,99

Modificações Orçamentais Acumuladas

(Unidade: euros)

Código	Descrição	Dotações Iniciais	Despesa				Dotações Corrigidas
			Modificações Orçamentais		Acumulado		
			Inscrições / Reforços	Diminuições / Anulações	Inscrições / Reforços	Diminuições / Anulações	
.01.01.03.01	Pessoal em funções	15.365,16	1.540,00		5.000,00	21.905,16	
.01.01.04.01	Pessoal em funções	18.754,52	890,00			17.644,52	
.01.01.06.01	Pessoal em funções	14.205,12	600,00			14.805,12	
.01.01.09.01	Programas ocupacionais e inserção	2.301,60		150,00	1.500,00	3.651,60	
.01.01.13	Subsídio de refeição	8.070,30	230,00		2.000,00	10.300,30	
.01.01.14.02	Subsídio de Natal	6.720,56		1.000,00		3.720,56	
.01.01.15	Remunerações por doença e maternidade/paternidade	250,00	260,00			510,00	
.01.02.02	Horas extraordinárias	500,00	200,00		800,00	1.500,00	
.01.02.03	Alimentação e alojamento	250,00		220,00		30,00	
.01.02.04	Ajudas de custo	250,00		100,00	2.800,00	2.950,00	
.01.02.05	Abono para falhas	3.240,00		100,00		3.140,00	
.01.02.13.03	Senhas de presença Assembleia de Freguesia	2.198,80		150,00		2.048,80	
.01.02.13.04	Eleições Autárquicas	5.200,00	20,00			3.720,00	
.01.03.05.02.01	Caixa Geral de Aposentações	2.632,55	640,00		1.000,00	4.272,55	
	Total	552.556,40	69.292,40	52.320,00	13.100,00	608.153,60	

Modificações Orçamentais Acumuladas

(Unidade: euros)

Código	Código POCAL	Descrição	Dotações Iniciais	Despesa				Dotações Corrigidas
				Modificações Orçamentais				
				Inscrições / Reforços	Diminuições / Anulações	Inscrições / Reforços	Diminuições / Anulações	
. 01.03.05.02.02		Segurança Social Regime Geral	4.454,20	770,00		2.500,00	7.724,20	
. 01.03.09.01		Seguro acidentes de trabalho	1.000,00	1.210,00		600,00	2.810,00	
. 02.01.02.02		Gasóleo	2.000,00	80,00		3.000,00	5.080,00	
. 02.01.02.99		Outros	750,00	170,00			920,00	
. 02.01.06.01		Cantina Escola da Feira	20.000,00	270,00			20.270,00	
. 02.01.07		Vestário e artigos pessoais	500,00		130,00		370,00	
. 02.01.12.01		Pneus/outras	500,00		130,00		370,00	
. 02.01.14		Outro material - Peças	250,00	110,00		8.812,40	9.172,40	
. 02.01.17		Ferramentas e utensílios	250,00	20,00	50,00	500,00	700,00	
. 02.01.18		Livros e documentação técnica	250,00			300,00	570,00	
. 02.01.19		Artigos honoríficos e de decoração	250,00		60,00		90,00	
. 02.01.21		Outros bens	500,00		230,00		70,00	
. 02.02.01.01		Electricidade - espaços diversos	9.156,00	2.100,00			11.256,00	
. 02.02.01.02		Água - espaços diversos	15.840,00		3.580,00		12.260,00	
. 02.02.01.03		Aquecimento - espaços diversos	6.400,00		280,00		3.620,00	
. 02.02.02.01		Sede e outros	600,00	360,00		500,00	1.460,00	
. 02.02.03.02		Outros bens e equipamentos	1.500,00	50,00		2.050,00	3.600,00	
. 02.02.04.01		Formação	225,00		220,00		5,00	
. 02.02.04.02		Outros	250,00		240,00		10,00	
. 02.02.08.01		Fotocopiador	1.800,00		360,00		1.440,00	
. 02.02.09.01		Móveis, fixos e correios	3.420,00		120,00		3.850,00	
. 02.02.16.01		Eventos culturais, desportivos e recreativos	12.250,00	1.140,00		6.000,00	19.390,00	
		Total	634.701,60	75.572,40	57.720,00	37.912,40	713.191,20	

Modificações Orçamentais Acumuladas

(Unidade: euros)

Código	Descrição	Dotações Iniciais	Despesa				Dotações Corrigidas
			Modificações Orçamentais		Acumulado		
			Inscrições / Reforços	Diminuições / Anulações	Inscrições / Reforços	Diminuições / Anulações	
.02.02.17	Publicidade	500,00	960,00			1.460,00	
.02.02.19	Assistência técnica	2.100,00		700,00		1.400,00	
.04.07.01.02	Transferências Associações	12.500,00		880,00		5.320,00	
.06.02.03.05	Outros	2.500,00		1.100,00	8.000,00	6.900,00	
.06.02.03.06	Cartão Social Municipal	3.600,00		980,00		1.570,00	
.07.01.03.01	Instalações de serviços - Sede da Junta	4.000,00		840,00		1.160,00	
Total		659.901,60	76.532,40	62.220,00	45.912,40	731.001,20	

ORGÃO EXECUTIVO

Em _____ de _____

Juliana

[Signature]

ORGÃO DELIBERATIVO

Em _____ de _____



Freguesia de Tortosendo

Fluxos de Caixa

Ano de 2014



Data: 19-02-2015

Fluxos de Caixa

(Unidade: euros)

Recebimentos			Pagamentos		
Saldo da gerência anterior:			Despesas orçamentais:		
Execução orçamental	14.312,40		Correntes	274.944,18	
Operações de tesouraria	0,00	14.312,40	Capital	152.110,23	427.054,41
Receitas orçamentais:			Operações de tesouraria		330.262,75
Correntes	418.001,76		Saldo para a gerência seguinte:		
Capital	0,00	418.001,76	Execução orçamental	5.259,75	
Operações de tesouraria		330.262,75	Operações de tesouraria	0,00	5.259,75
Total		762.576,91	Total		762.576,91

Contas de Ordem

Saldo da gerência anterior:			Garantias e cauções accionadas	0,00
Garantias e cauções	0,00		Garantias e cauções devolvidas	0,00
Recibos para cobrança	0,00	0,00	Receita virtual cobrada	0,00
Garantias e cauções prestadas		0,00	Receita virtual anulada	0,00
Receita virtual liquidada		0,00	Saldo para a gerência seguinte:	
Total		0,00	Garantias e cauções	0,00
			Recibos para cobrança	0,00
			Total	0,00

ORGÃO EXECUTIVO

Em 28 de Maio de 2015

ORGÃO DELIBERATIVO

Em ___ de ___ de _____



Operações de Tesouraria

(Unidade: euros)

Código POCAL		Saldo da Gerência Anterior		Movimento Anual		Saldo para a Gerência Seguinte	
Código	Descrição	Devedor	Credor	Débito	Crédito	Devedor	Credor
16.01	Cauções	0,00	0,00	0,00	0,00	0,00	0,00
17.01.01	IRS	0,00	0,00	764,00	764,00	0,00	0,00
17.02.01	ADSE	0,00	0,00	722,03	722,03	0,00	0,00
17.02.02	Caixa Geral de Aposentações	0,00	0,00	1.880,70	1.880,70	0,00	0,00
17.02.03	Segurança Social	0,00	0,00	3.741,83	3.741,83	0,00	0,00
17.02.04	Sindicato	0,00	0,00	35,07	35,07	0,00	0,00
17.02.05	Imposto de selo	0,00	0,00	63,12	63,12	0,00	0,00
17.02.06.01	Desconto Extraordinário	0,00	0,00	0,00	0,00	0,00	0,00
17.02.06.02	Retenções por dívidas	0,00	0,00	54,28	54,28	0,00	0,00
17.02.06.08	Cartão social municipal	0,00	0,00	0,00	0,00	0,00	0,00
17.02.07	IRS/IRC	0,00	0,00	1,72	1,72	0,00	0,00
17.02.08	Fundo Mancio CTT	0,00	0,00	323.000,00	323.000,00	0,00	0,00
TOTAL		0,00	0,00	330.262,75	330.262,75	0,00	0,00



Freguesia de Tortosendo

Mapa de Controlo Orçamental de Receita

Ano de 2014

Controlo Orçamental - Receita

Hora: 17:39:11

Data: 19-02-2015

Funcionário: João António Esteves

(Unidade: euros)

Código	Descrição	Código POCAL	Previsões corrigidas	Receitas por cobrar no início do ano	Receitas liquidadas	Liquidações anuladas	Receitas cobradas brutas	Reembolsos e restituições		Receita cobrada líquida	Receitas por cobrar no final do ano	Grau de execução orçamental das receitas
								Emitidos	Pagos			
01												
01.02	Outros											
01.02.02	Contribuição autárquica											
01.02.02.01	IMI prédios rústicos		10.000,00		14.521,96		14.521,96			14.521,96		145,21%
02	Impostos indirectos											
02.02	Outros											
02.02.06	Impostos indirectos específicos das autarquias locais											
02.02.06.05	Publicidade		500,00		347,00		347,00			347,00		69,40%
04	Taxas, multas e outras penalidades											
04.01	Taxas											
04.01.23	Taxas específicas das autarquias locais											
04.01.23.01	Mençãos		5.500,00		7.060,87		7.060,87			7.060,87		128,37%
04.01.23.02	Feiras		5.000,00		3.803,00		3.803,00			3.803,00		76,06%
04.01.23.03	Sepulturas e ossários		2.400,00		1.290,00		1.290,00			1.290,00		53,75%
04.01.23.04	Canídeos		1.000,00		1.157,20		1.157,20			1.157,20		115,72%
04.01.23.05	Alvarados e certidões		6.500,00		2.317,50		2.317,50			2.317,50		35,65%
04.01.23.99	Outros		500,00		653,45		653,45			653,45		130,69%
05	Juros - Sociedades financeiras											
05.02	Bancos e outras instituições financeiras											
05.02.01	Juros bancários		100,00		18,29		18,29			18,29		18,29%
05.02.01.01	A Transportar		31.500,00		31.169,27		31.169,27			31.169,27		98,95%

Controlo Orçamental - Receita

Hora: 17:39:11

Data: 19-02-2015

Funcionário: João António Esteves

(Unidade: euros)

Código	Descrição	Código POCAL		Previsões corrigidas	Receitas por cobrar no início do ano	Receitas liquidadas	Liquidações anuladas	Receitas cobradas brutas	Reembolsos e restituições		Receita cobrada líquida	Receitas por cobrar no final do ano	Grau de execução orçamental das receitas
									Emitidas	Pagos			
05.10	Rendas												
05.10.01	Terrenos												
05.10.01.01	Antenas			1.595,40		1.595,40		1.595,40			1.595,40		100,00 %
06	Transferências correntes												
06.03	Administração central												
06.03.01	Estado												
06.03.01.04	Fundo de Financiamento das Freguesias			60.618,00		60.618,00		60.618,00			60.618,00		100,00 %
06.03.01.99	Outras												
06.03.01.99.02	Outros			100,00									
06.03.06	Estado - Participação comunitária em projectos												
06.03.06.01	RUDE			7.500,00									
06.03.06.02	POPH			1.000,00									
06.03.06.03	PRODER			209.375,00		121.619,25		121.619,25			121.619,25		58,08 %
06.05	Administração local												
06.05.01	Continente												
06.05.01.01	Câmara Municipal da Covilhã												
06.05.01.01.01	Investimentos na Freguesia			60.753,72		60.467,00		60.467,00			60.467,00		99,52 %
06.05.01.01.02	Delegação de competências			98.692,11		56.309,67		49.121,36			49.121,36	7.188,31	-9,77 %
06.05.01.01.03	Actos eleitorais			2.600,00		1.652,31		1.652,31			1.652,31		63,56 %
06.05.01.04	Cartão Social Municipal			3.600,00		2.258,03		1.812,10			1.812,10	-45,93	50,33 %
06.06	Segurança social												
	A Transportar			477.354,72		335.689,43		328.055,19			328.055,19	7.634,24	68,72 %

Controlo Orçamental - Receita

Hora: 17:39:11

Data: 19-02-2015

Funcionário: João António Esteves

(Unidade: euros)

Código	Descrição	Código FOCAL		Provisões corrigidas	Receitas por cobrar no início do ano	Receitas liquidadas	Liquidações anuladas	Receitas cobradas brutas	Reembolsos e restituições		Receita cobrada líquida	Receitas por cobrar no final do ano	Grau de execução orçamental das receitas
									Emitidos	Pagos			
06.06.04	Outras transferências												
06.06.04.01	Trabalhadores/desemp. situação carência			500,00									
06.06.04.02	Protocolo apresentação desempregados			7.543,64		6.602,73		6.602,73			6.602,73		87,50 %
07	Venda de bens e serviços correntes												
07.01	venda de bens												
07.01.06	Produtos agrícolas e pecuários												
07.01.06.01	Baldios			750,00		30.727,51		30.727,51			30.727,51		4.097,00 %
07.01.99	Outros												
07.01.99.01	Medalhas, salvas, postais e emblemas			100,00		12,00		12,00			12,00		12,00 %
07.02	Serviços												
07.02.08	Serviços sociais, recreativos, culturais e de desporto												
07.02.08.01	Serviços Sociais												
07.02.08.01.01	Tempos livres			5.000,00		5.530,00		5.530,00			5.530,00		110,60 %
07.02.08.01.02	Outros			100,00		50,00		50,00			50,00		50,00 %
07.02.08.02	Serviços recreativos			5.000,00		7.493,52		7.493,52			7.493,52		124,89 %
07.02.08.02.01	Piscina			6.000,00									
07.02.08.02.02	Parque de campismo/zona de lazer												
07.02.09	Serviços específicos das autarquias												
07.02.09.05	Cemitérios												
07.02.09.05.01	Inumações em cova			500,00		2.707,00		2.707,00			2.707,00		541,40 %
07.02.09.07	Parques de estacionamento												
	A Transportar			502.879,81		386.812,49		381.178,24			381.178,24	7.644,24	75,80 %

Controlo Orçamental - Receita

Hora: 17:39:11

Data: 19-02-2015

Funcionário: João António Esteves

(Unidades: euros)

Código	Descrição	Código POCAL		Previsões corrigidas	Receitas por cobrar no início do ano	Receitas liquidadas	Liquidações acumuladas	Receitas cobradas brutas	Reembolsos e restituições		Receita cobrada líquida	Receitas por cobrar no final do ano	Grau de execução orçamental das receitas
									Emitidos	Pagos			
07.02.09.07.01	Parâmetros			2.400,00		3.043,15		3.043,15			3.043,15		126,79%
07.02.09.99	Outros												
07.02.09.99.01	Cantina escola da fca			2.500,00		4.367,90		1.382,50			1.382,50	2.985,40	55,30%
07.02.09.99.02	Agendamento Estação Postal			9.600,00		14.655,70		14.655,70			14.655,70		152,66%
07.03	Rendas												
07.03.02	Edifícios												
07.03.02.01	Espanada do largo da fca			4.104,00		4.104,00		4.104,00			4.104,00		100,00%
07.03.02.02	Restaurante parque de campismo			4.800,00		4.800,00		4.800,00			4.800,00		100,00%
07.03.02.03	Espanada Parque S. Miguel			1.000,00		250,00		250,00			250,00		25,00%
08	Outras receitas correntes												
08.01	Outras												
08.01.99	Outros												
08.01.99.99	Diversas												
08.01.99.99.01	Outros			2.500,00		8.588,16		8.588,16			8.588,16		340,52%
09	Venda de bens de investimento												
09.01	Terrenos												
09.01.06	Administração Pública - Administração local - Continente			1.000,00									
09.04	Outros bens de investimento												
09.04.03	Administração Pública - Administração Central - Estado												
09.04.03.03	Outros			1.000,00									
16	Saldo da Gestão Anterior												
	A Transportar			531.733,81		428.621,40		418.200,70			-418.001,76	10.619,64	78,61%

Freguesia de Tortosendo

Data: 01-01-2014
Data: 31-12-2014
Pag.: 5

Controlo Orçamental - Receita

Hora: 17:39:11
 Data: 19-02-2015
 Funcionário: João António Esteves

Código	Descrição	(Unidade: euros)														
		Código POCAL	Previsões corrigidas	Receitas por cobrar no início do ano	Receitas liquidadas	Liquidações anuladas	Receitas cobradas brutas	Reembolsos e restituições		Receita cobrada líquida	Receitas por cobrar no final do ano	Grav de execução orçamental das receitas				
16.01	Saldo Orçamental															
	Total		531.733,8		438.631,40		418.001,74							418.001,76	10.619,64	78,61 %

ORGÃO EXECUTIVO

Em 20 de Fevereiro de 2015

[Assinatura]

[Assinatura]

[Assinatura]

ORGÃO DELIBERATIVO

Em _____ de _____



Freguesia de Tortosendo

Mapa de Controlo Orçamental (Despesa)

Ano de 2014

Freguesia de Tortosendo

Data: 01-01-2014

A

Data: 31-12-2014

Pag.: 1

Hora: 17:38:48

Data: 19-02-2015

Funcionário: João António Esteves

Controlo Orçamental - Despesa

(Unidades: euros)

Código	Descrição	Código POICAL	Dotações corrigidas	Compromissos assumidos		Despesas pagas	Diferenças		Grau de execução orçamental das despesas
				Exercício	Exercícios Futuros		Total	Dotação não comprometida	
.01	Despesas com o pessoal								
.01.01	Remunerações certas e permanentes								
.01.01.01	Titulares de órgãos de soberania e membros		10.551,12	10.551,12		10.551,12			100,00%
.01.01.03	Pessoal dos quadros - Regime de função								
.01.01.03.01	Pessoal em funções		21.897,44	21.897,44		21.897,44	7,72	7,72	99,96%
.01.01.04	Pessoal dos quadros - Regime contrato								
.01.01.04.01	Pessoal em funções		17.643,62	17.643,62		17.643,62	0,90	0,90	99,99%
.01.01.06	Pessoal contratado a termo								
.01.01.06.01	Pessoal em funções		14.797,56	14.797,56		14.797,56	7,56	7,56	99,94%
.01.01.06.02	CAFs e AEC's		50,00				50,00	50,00	
.01.01.07	Pessoal em regime de tarefa ou avença								
.01.01.07.01	Vigilância e manutenção equipamentos		50,00				50,00	50,00	
.01.01.07.02	Zonas de lazer e recreio		3.700,00			3.700,00			100,00%
.01.01.07.03	Cantina		50,00				50,00	50,00	
.01.01.07.04	CAFs e AEC's		27.274,77	27.274,77		27.274,77	18,36	18,36	99,93%
.01.01.08	Pessoal aguardando aposentação		50,00						
.01.01.09	Pessoal em qualquer outra situação								
.01.01.09.01	Programas ocupacionais e inserção		3.626,13	3.626,13		3.626,13	25,47	25,47	99,30%
.01.01.13	Subsídio de refeição		10.290,75	10.290,75		10.290,75	9,55	9,55	99,90%
.01.01.14	Subsídio de férias e de Natal								
.01.01.14.01	Subsídio de férias		-4.764,08	4.759,08		4.759,08	5,00	5,00	99,89%
	A Transportar		114.540,47	114.540,47		114.540,47	274,56	274,56	99,76%

Hora: 17:38:49

Data: 19-02-2015

Funcionário: João António Esteves

Controlo Orçamental - Despesa

Código	Descrição	Código POCAL	Dotações corrigidas		Compromissos assumidos		Despesas pagas	Diferenças		Grau de execução orçamental das despesas
			Exercício	Exercícios Futuros	Total	Dotação não comprometida		Saldo	Compromissos por pagar	
.01.01.14.02	Subsidio de Natal		3.720,56		3.720,09		3.720,09	17,47	17,47	99,53%
.01.01.15	Remunerações por doença e		510,00		505,00		505,00	5,00	5,00	99,01%
.01.02	Abonos variáveis ou eventuais		1.500,00		1.491,24		1.491,24	8,76	8,76	99,41%
.01.02.02	Horas extraordinárias		30,00		10,85		10,85	19,15	19,15	36,16%
.01.02.03	Alimentação e alojamento		2.950,00		2.923,81		2.923,81	26,19	26,19	99,11%
.01.02.04	Ajudas de custo		3.140,00		3.101,34		3.101,34	38,66	38,66	98,76%
.01.02.05	Abono para falhas		90,00					90,00	90,00	
.01.02.12	Indemnizações por cessação de funções									
.01.02.13	Outros suplementos e prémios		2.048,80		2.000,37		2.000,37	48,43	48,43	97,63%
.01.02.13.03	Senhas de presença Assembleia de Freguesia		3.720,00		3.713,28		3.713,28	6,72	6,72	99,81%
.01.02.13.04	Eleições Autárquicas									
.01.03	Segurança Social									
.01.03.05	Contribuições para a Segurança Social									
.01.03.05.01	ADSE		1.800,00		1.780,60		1.780,60	19,40	1.373,30	23,70%
.01.03.05.02	Segurança Social									
.01.03.05.02.01	Caixa Geral de Aposentações		4.272,55		4.267,88		4.267,88	4,67	4,67	99,89%
.01.03.05.02.02	Segurança Social Regime Geral		7.721,30		7.721,08		7.721,08	3,12	3,12	99,95%
.01.03.09	Seguros									
.01.03.09.01	Seguro acidentes de trabalho		2.802,85		2.802,85		2.802,85	7,15	7,15	99,74%
.02	Aquisição de bens e serviços									
.02.01	Aquisição de bens		149.091,14		149.561,86		147.207,96	529,28	1.883,18	98,73%
	A Transportar									

Hora: 17:38:49

Data: 19-02-2015

Funcionário: João António Esteves

Controlo Orçamental - Despesa

Código	Descrição	Código POCAL	Dotações corrigidas		Compromissos assumidos		Despesas pagas	Diferenças			Grau de execução orçamental das despesas	
			Exercício	Exercícios Futuros	Total	Dotação não comprometida		Saldo	Compromissos por pagar			
.02.01.02	Combustíveis e lubrificantes											
.02.01.02.02	Gasóleo		5.072,67		5.072,67		5.072,67	7,33				99,85 %
.02.01.02.99	Outros		919,76		919,76		919,76	0,24				99,97 %
.02.01.04	Limpeza e higiene		273,34		273,34		273,34	46,66				85,41 %
.02.01.06	Alimentação - Géneros para confeccionar											
.02.01.06.01	Canfina Escola da Feira		20.260,72		20.260,72		20.260,72	9,28				99,95 %
.02.01.07	Vestuário e artigos pessoais		364,57		364,57		364,57	5,43				98,53 %
.02.01.08	Material de escritório		1.533,46		1.533,46		1.533,46	66,54				95,84 %
.02.01.09	Produtos químicos e farmacêuticos		262,70		262,70		262,70	37,30				87,56 %
.02.01.11	Material de consumo clínico		35,15		35,15		35,15	64,85				35,15 %
.02.01.12	Material de transporte - Peças											
.02.01.12.01	Peças/outras		364,51		364,51		364,51	5,49				98,51 %
.02.01.14	Outro material - Peças		9.164,75		9.164,75		9.164,75	7,65				99,91 %
.02.01.15	Prémios, condecorações e ofertas		50,00		50,00		50,00	50,00				
.02.01.17	Ferramentas e utensílios		659,69		659,69		659,69	40,31				94,24 %
.02.01.18	Livros e documentação técnica		567,97		567,97		567,97	2,03				99,64 %
.02.01.19	Artigos honoríficos e de decoração		80,00		80,00		80,00	10,00				88,88 %
.02.01.20	Material de educação, cultura e recreio											
.02.01.20.01	Equipamentos desportivos nas escolas		50,00		50,00		50,00	50,00				
.02.01.20.02	Mobiliário escolar		50,00		50,00		50,00	50,00				
.02.01.20.03	Jogos didáticos		50,00		50,00		50,00	50,00				
	A Transportar		188.121,15		188.121,15		186.767,25	1.032,39	2.386,29	1.353,90		98,73 %

Hora: 17:38:50

Data: 19-02-2015

Funcionário: João António Esteves

Controlo Orçamental - Despesa

Código	Descrição	Código POCAL		Dotações corrigidas			Compromissos assumidos			Despesas pagas			Diferenças		Grau de execução orçamental das despesas
				Exercício	Exercícios Futuros	Total	Exercício	Exercícios Futuros	Total	Dotação não comprometida	Saldo	Compromissos por pagar			
.02.01.20.04	Livros e revistas p/ bibliotecas			50,00		24,00		24,00			24,00	26,00	26,00		48,00 %
.02.01.21	Outros bens			70,00		61,79		61,79			61,79	8,21	8,21		88,27 %
.02.02	Aquisição de serviços														
.02.02.01	Encargos das instalações														
.02.02.01.01	Electricidade - espaços diversos			11.256,00		11.247,93		11.247,93			11.247,93	8,07	8,07		99,92 %
.02.02.01.02	Água - espaços diversos			12.260,00		12.243,28		12.243,28			12.243,28	16,72	16,72		99,86 %
.02.02.01.03	Aquecimento - espaços diversos			3.620,00		3.598,81		3.598,81			3.598,81	21,19	21,19		99,41 %
.02.02.02	Limpeza e higiene														
.02.02.02.01	Sede e outros			1.460,00		1.458,86		1.458,86			1.458,86	1,14	1,14		99,92 %
.02.02.03	Conservação de bens														
.02.02.03.01	Sede			50,00								50,00	50,00		
.02.02.03.02	Outros bens e equipamentos			3.600,00		3.594,03		3.594,03			3.594,03	5,97	5,97		99,83 %
.02.02.04	Locação de edifícios														
.02.02.04.01	Formação			5,00								5,00	5,00		
.02.02.04.02	Outros			10,00								10,00	10,00		
.02.02.05	Locação de material de informática														
.02.02.05.01	Equipamento informático diverso			1.020,00		1.022,52		1.022,52			1.022,52	17,48	17,48		98,33 %
.02.02.08	Locação de outros bens														
.02.02.08.01	Fotocopiador			1.440,00		1.414,50		1.414,50			1.414,50	25,50	25,50		98,23 %
.02.02.09	Comunicações														
.02.02.09.01	Móveis, fixas e correios			3.850,00		3.820,23		3.820,23			3.820,23	29,77	29,77		99,23 %
	A Transportar			227.874,54		226.617,10		226.617,10			226.617,10	1.257,44	1.257,44		98,83 %
								226.617,10			226.617,10	1.331,90	1.331,90		98,83 %

Hora: 17:38:50

Data: 19-02-2015

Funcionário: João António Esteves

Controlo Orçamental - Despesa

Código	Descrição	Código POCAL		Compromissos assumidos				Diferenças		Grau de execução orçamental das despesas
		Dotações corrigidas	Exercício	Exercícios Futuros	Total	Despesas pagas	Dotação não comprometida	Saldo	Compromissos por pagar	
.02.02.11	Representação dos serviços	650,00	614,41		614,41	614,41	35,59	35,59	94,52 %	
.02.02.12	Seguros	3.650,00	3.586,57		3.586,57	3.586,57	63,43	63,43	98,26 %	
.02.02.13	Deslocações e estadas	1.900,00	1.228,16		1.228,16	1.228,16	71,84	71,84	94,47 %	
.02.02.14	Estudos, pareceres, projectos e consultadoria									
.02.02.14.02	Outros	50,00					50,00	50,00		
.02.02.16	Seminários, exposições e similares									
.02.02.16.01	Eventos culturais, desportivos e recreativos	19.390,00	19.385,12		19.385,12	19.385,12	4,88	4,88	99,97 %	
.02.02.17	Publicidade	1.460,00	1.450,39		1.450,39	1.450,39	9,61	9,61	99,34 %	
.02.02.18	Vigilância e segurança	1.900,00	1.862,63		1.862,63	1.862,63	37,37	37,37	98,03 %	
.02.02.19	Assistência técnica	1.400,00	1.391,76		1.391,76	1.391,76	8,24	8,24	99,41 %	
.02.02.20	Outros trabalhos especializados	50,00					50,00	50,00		
.02.02.25	Outros serviços	3.650,69	3.555,39		3.555,39	3.555,29	95,40	95,40	97,38 %	
.03	Juros e outros encargos									
.03.06	Outros encargos financeiros									
.03.06.01	Outros encargos financeiros	410,00	439,48		439,48	439,48	0,52	0,52	99,88 %	
.04	Transferências correntes									
.04.07	Instituições sem fins lucrativos									
.04.07.01	Instituições sem fins lucrativos									
.04.07.01.01	Transferências Agrupamento de Escolas	2.500,00	2.462,00		2.462,00	2.462,00	38,00	38,00	98,48 %	
.04.07.01.02	Transferências Associações	5.320,00	5.306,85		5.306,85	5.306,85	13,15	13,15	99,75 %	
.06	Outras despesas correntes									
	A Transportar	269.635,23	267.899,76		267.899,76	266.545,86	1.735,47	3.089,37	99,85 %	

Hora: 17:38:51

Data: 19-02-2015

Funcionário: João António Esteves

Controlo Orçamental - Despesa

(Unidade: euros)

Código	Descrição	Código FOCAL		Compromissos assumidos			Despesas pagas	Diferenças			Grau de execução orçamental das despesas
		Doações contíguas	Exercício	Exercícios Futuros	Total	Doação não comprometida		Saldo	Compromissos por pagar		
.06.02	Diversas										
.06.02.03	Outras										
.06.02.03.05	Outras	6.900,00	6.842,88		6.842,88		6.842,88	57,12	57,12		99,17%
.06.02.03.06	Cartão Social Municipal	1.570,00	1.555,44		1.555,44		1.555,44	14,56	14,56		99,07%
.07	Aquisição de bens de capital										
.07.01	Investimentos										
.07.01.03	Edifícios										
.07.01.03.01	Instalações de serviços - Sede da Junta	1.160,00	615,00		615,00		615,00	545,00	545,00		53,01%
.07.01.03.03	Mercados e instalações de fiscalização	162.650,00	160.068,97		160.068,97		160.068,97	2.581,03	111.654,33	109.073,30	31,35%
.07.01.04	Construções Diversas										
.07.01.04.01	Viadutos, arruamentos e obras	681,00	100,00		100,00		100,00	581,00	581,00		14,68%
.07.01.04.05	Parques e jardins	98.600,00	98.585,37		98.585,37		98.585,37	14,63	14,63		99,96%
.07.01.11	Ferramentas e utensílios	1.450,00	1.433,12		1.433,12		1.433,12	16,88	16,88		98,83%
.08	Transferências de capital										
.08.07	Instituições sem fins lucrativos										
.08.07.01	Instituições sem fins lucrativos										
.08.07.01.01	Rudo	2.400,00	2.400,00		2.400,00		2.400,00		2.400,00	2.400,00	70,02%
.08.07.01.02	Anafire	500,00	350,13		350,13		350,13	149,87	149,87		6,18%
.08.07.01.03	Outros	500,00	30,94		30,94		30,94	469,06	469,06		
	Total	546.046,23	539.881,61		539.881,61		539.881,61	477.054,41	118.591,82	112.827,20	78,20%

Freguesia de Tortosendo

Data: 01-01-2014
Data: 31-12-2014
Pag.: 7

Hora: 17:38:51

Data: 19-02-2015

Funcionário: João António Esteves

Controlo Orçamental - Despesa

(Unidade: euros)

Código	Descrição	Código POCAL	Dotações corrigidas		Compromissos assumidos		Despesas pagas			Diferenças		Grau de execução orçamental das despesas
			Exercício	Exercícios Futuros	Exercício	Total	Despesas pagas	Dotação não comprometida	Saldo	Compromissos por pagar		
Total			546.046,25	539.881,61	539.881,61	539.881,61	427.054,41	6.064,62	118.991,82	112.827,20	78,20 %	

ORGÃO EXECUTIVO

Em 28 de Maio de 2015

João António Esteves

[Signature]

ORGÃO DELIBERATIVO

Em ___ de _____ de _____



Análise Plurianual - Investimento

Data: 12-02-2015

Funcionário: João António Esteves

(Unidade: euros)

Código	Código POCAL	Descrição	Financiamento Definido		Cabimentos		Compromissos		Liquidações		Despesa Paga	
			Valor	%	Valor	%	Valor	%	Valor	%	Valor	%
/01.01.02.01		Equipamentos desportivos nas escolas	50.00									
/01.01.02.02		Jogos didáticos	50.00									
/01.01.03.01		Mobiliário escolar	50.00									
/04.01.01.01		Viadutos, arruamentos e obras complementares	681.00	14,68 %	100.00	100,00 %	100.00	14,68 %	100.00	100,00 %	100.00	14,68 %
/05.01.01.01		Parques e jardins	98.585,37	99,99 %	98.585,37	99,99 %	98.585,37	99,99 %	98.585,37	99,99 %	98.585,37	99,99 %
/07.01.01.01		Edifício sede da Junta	1.160,00	53,02 %	615,00	615,00 %	615,00	53,02 %	615,00	615,00 %	615,00	53,02 %
/07.01.01.02		Mercados e instalações de fiscalização sanitária	162.650,00	98,41 %	160.068,97	98,41 %	160.068,97	98,41 %	50.995,67	31,35 %	50.995,67	31,35 %
/07.02.01.01		Aquisição de imóveis degradados										
/09.02.05		Ferramentas e utensílios	1.450,00	98,84 %	1.433,12	98,84 %	1.433,12	98,84 %	1.120,12	77,25 %	1.120,12	77,25 %
Total			264.691,00	98,53 %	260.802,46	98,53 %	260.802,46	98,53 %	151.416,16	57,20 %	151.416,16	57,20 %

ORGÃO EXECUTIVO

Em 28 de Maio de 2015

[Handwritten signature]

[Handwritten signature]

[Handwritten signature]

ORGÃO DELIBERATIVO

Em de de



Freguesia de Tortosendo

Ano: 2014

Data: 12-02-2015

Pag.: 1

Análise Plurianual - Actividades

Data: 12-02-2015

Funcionário: João António Esteves

(Unidade: euros)

Código	Código POCAL	Descrição	Financiamento Definido		Cabimentos		Compromissos		Liquidações		Despesa Paga	
			Valor	%	Valor	%	Valor	%	Valor	%	Valor	%
/01.01.01.01		Limpeza e higiene	41.329,68	49,30 %	20.375,88	49,30 %	20.375,88	49,30 %	19.420,39	46,99 %	20.617,32	49,89 %
/01.02.01.01		Vigilância da floresta	50,00									
/02.01.01.01		Fornecimento de refeições	37.914,52	69,06 %	26.184,33	69,06 %	26.134,37	68,93 %	20.985,40	55,35 %	20.993,40	55,35 %
/02.01.01.02		Prolongamento de horários (CAFs e AECs)	27.343,13	60,52 %	16.548,05	60,52 %	16.548,05	60,52 %	27.274,77	99,75 %	27.274,77	99,75 %
/02.01.01.03		Estabelecimentos escolares	2.500,00	98,48 %	2.462,00	98,48 %	2.462,00	98,48 %	2.462,00	98,48 %	2.462,00	98,48 %
/02.05.01.01		Colectividades e associações	5.320,00	108,02 %	5.746,85	108,02 %	5.746,85	108,02 %	5.746,85	108,02 %	5.746,85	108,02 %
/02.05.01.02		Eventos culturais, desportivos e recreativos	19.140,00	98,96 %	18.940,12	98,96 %	18.940,12	98,96 %	18.945,12	98,98 %	18.945,12	98,98 %
/04.03.02.01		Outros bens e equipamentos	4.650,00	99,07 %	4.606,75	99,07 %	4.606,75	99,07 %	4.606,75	99,07 %	4.606,75	99,07 %
		Total	139.247,33	68,61 %	94.864,48	68,61 %	94.814,02	68,59 %	99.441,28	71,93 %	100.638,21	72,79 %

ORGÃO EXECUTIVO

Em 28 de Maio de 2015

[Signature]

[Signature]

[Signature]

ORGÃO DELIBERATIVO

Em de de



Operações de Tesouraria

(Unidade: euros)

Código POCAL		Saldo da Gerência Anterior		Movimento Anual		Saldo para a Gerência Seguinte	
Código	Descrição	Devedor	Credor	Débito	Crédito	Devedor	Credor
16.01	Caupões	0,00	0,00	0,00	0,00	0,00	0,00
17.01.01	IRS	0,00	0,00	764,00	764,00	0,00	0,00
17.02.01	ADSE	0,00	0,00	722,03	722,03	0,00	0,00
17.02.02	Caixa Geral de Aposentações	0,00	0,00	1.880,70	1.880,70	0,00	0,00
17.02.03	Segurança Social	0,00	0,00	3.741,83	3.741,83	0,00	0,00
17.02.04	Sindicato	0,00	0,00	35,07	35,07	0,00	0,00
17.02.05	Imposto de selo	0,00	0,00	63,12	63,12	0,00	0,00
17.02.06.01	Desconto Extraordinário	0,00	0,00	0,00	0,00	0,00	0,00
17.02.06.02	Retenções por dividas	0,00	0,00	54,28	54,28	0,00	0,00
17.02.06.08	Cartão social municipal	0,00	0,00	0,00	0,00	0,00	0,00
17.02.07	IRS/IRC	0,00	0,00	1,72	1,72	0,00	0,00
17.02.08	Fundo Mancio CTT	0,00	0,00	323.000,00	323.000,00	0,00	0,00
TOTAL		0,00	0,00	330.262,75	330.262,75	0,00	0,00